



# *kabu* ステーション活用術

(初級編)

2016年11月13日(日)  
営業推進部 奥田正樹



カブドットコム証券

わたしたちはMUFGです。 

# ご注意

- 当セミナーは、情報提供を目的としており、特定の商品の推奨や売買に関する断定的判断の提供を目的とするものではありません。また、相場動向等の保証等を行うものではありません。
- 当セミナーにおいて、カブドットコム証券の信用取引、先物・オプション取引や外国為替証拠金取引(FX)を含む取扱商品の勧誘を目的とした商品説明やご案内等、および証券口座開設のご案内をさせていただくことがあります。
- 当セミナーは、運営上の理由その他の事情により、当日に開催時間及び内容の変更また、開催を中止することがございます。あらかじめご了承ください。
- 当セミナーでご案内する情報およびサービスに関する著作権を含む一切の権利は、カブドットコム証券株式会社に帰属しており、理由の如何を問わず無断での配信、複製、転載、転送および改ざん等を禁止します。
- 証券投資は、価格の変動、金利の変動、為替の変動等により投資元本を割り込む恐れがあります。お取引の際は、約款・規定集、契約締結前交付書面、目論見書、取引ルール、取扱商品の重要事項の説明等をよくお読みいただき、商品特性やリスクを十分にご理解の上、銘柄選択、投資時期、投資スタイル等、投資の最終決定はご自身のご判断とご責任で無理のない資産運用を行ってください。各商品のリスクについては、カブドットコム証券のホームページの「ご投資にかかる手数料等リスクについて」にてご確認ください。
- 各商品のお取引に際しては、商品ごとに所定の手数料等がかかります。手数料等は商品・銘柄・取引金額・取引方法・取引チャネル等により異なり多岐にわたるため、具体的な金額または計算方法を記載することができません。手数料には消費税を含みます。各商品の手数料等の情報の詳細については、カブドットコム証券のホームページの手数料(<http://kabu.com/cost/>)にてご確認ください。
- 自動売買を含むすべてのご注文は、必ず約定するものではありません。
- 前金商品(投資信託等)をご購入の場合には、お申込から約定までの間に現金買付余力がないと注文が取り消しとなる場合がございます。株式発注金額は、約定・未約定にかかわらず優先して拘束されますので、前金商品(投資信託等)の申込条件を満たさない場合もあります。投資信託等をお申込の場合には、オンライントレード規定・目論見書補完書面に記載するご注意事項やお申込画面のご注意事項を十分にご確認ください。

- 投資信託は、個別の銘柄ごとに販売手数料とは別に、信託報酬・解約手数料・その他手数料等を要するものがありますが、銘柄ごとに要件・料率等が異なりますので、具体的な金額または計算方法を表示できません。お取引に際しては、目論見書(商品毎)および目論見書補完書面(投資信託)、重要事項に関する説明等をよくお読みください。
- 信用取引、指数先物・指数オプション取引、外国為替証拠金取引、取引所CFD(くりっく株365)取引では、差し入れた保証金等以上のお取引が可能であるため、保証金等を超える大きな損失が生じるおそれがあります。また、信用取引、指数先物・指数オプション取引には取引期限があり取引期限を越えてのお取引はできません。
- 信用取引をおこなうには、売買代金の30%以上かつ30万円以上の保証金の差し入れが必要であり、保証金の最大約3.3倍のお取引が可能です。制度信用取引と一般信用取引(長期、売短<sup>®</sup>)では、返済の期限等について異なる制約があります。合併や株式分割等の事象が発生した場合や、株式の調達が困難となった場合等に返済期限を設定することがあります。一般信用取引(長期、売短<sup>®</sup>)の建玉について株式の調達が困難となった場合等は、一定の催告期間を設定した上で、当社が定める期日に変更する場合がありますが、緊急かつやむを得ない事由がある場合には、催告期間を置かずに期日を変更します。委託保証金率および代用有価証券の掛目は当社独自の判断によって変更することがあります。また上場廃止、株式併合、株式分割、権利処理等により、返済期限(期日)が前倒しになる場合があります。詳細は、信用取引ルールのご案内ページ(<http://kabu.com/item/shinyo/rule.html>)をご確認ください。
- 指数先物取引・指数オプション取引においては、証拠金は「SPAN証拠金額×当社が定める掛け目ーネット・オプション価格の総額」です。そのため、証拠金に対する取引額の倍率(レバレッジ)は一定ではなく明記することができません。指数オプション取引の買い方は期日までに権利行使または転売をおこなわない場合には権利は消滅し、投資金額の全額を失うことになります。指数オプション取引の売り方は損失が限定されていません。
- 外国為替証拠金において提示する売値と買値には差額があります。お客様が差し入れなければならない証拠金額(1万通貨あたり)は次のとおりです。＜くりっく365:東京金融取引所が発表する証拠金基準額をもとに当社が定める額、店頭FX:通貨ペアにより25,000円～1,000,000円、シストレFX<sup>®</sup>:建玉金額の4%＞
- 取引所CFD(くりっく株365)において、お客様が差し入れなければならない証拠金は、東京金融取引所が発表する証拠金基準額をもとに当社が定めます。なお、証拠金の額は変動するため、取引金額証拠金に対する比率は一定ではなく明記することができません。
- 外国債券を購入する場合、手数料はかかりませんが、売買における売付け適用為替レートと買付け適用為替レートには差額があります。なお、適用為替レートは債券の起債通貨によって異なり、実勢レートに基づき当社が決定します。外国債券の価格や利回りは、市中金利や発行体の信用力などの状況により変動し、償還前に売却する際は、損失が生じるおそれがあります。また、為替相場の変動等や、国や地域の政治・経済・社会情勢の変動などにより大きな影響を受けたりするおそれがあります。

- NISA(ジュニアNISA)口座開設には、カブドットコム証券の証券口座(未成年証券口座)を開設いただく必要があります。
- 同一の勘定設定期間において複数の金融機関等にNISA口座を開設することができません。ただし、2015年からは同一期間中であってもNISA口座を開設する金融機関を変更することができます。すでにNISA口座内で買付をしている年分については、同年中の金融機関の変更はできません。また他の金融機関等にNISA口座内上場株式等を移管することはできません。ジュニアNISA口座は一度開設した金融機関等を変更することができません。
- 複数の金融機関で申し込んでしまった場合、最も希望する金融機関でNISA口座が開設できない可能性や、口座開設が大幅に遅れる可能性があります。
- NISA・ジュニアNISA口座の毎年の非課税投資枠は年間120万円(2015年まで100万円)・80万円です。NISA・ジュニアNISA口座では一度売却するとその非課税投資枠の再利用はできません、また利用しなかった非課税投資枠は翌年の投資に繰り越せません。
- 配当等はNISA・ジュニアNISA口座を開設する金融機関等経由で交付されないものは非課税となりません。NISA・ジュニアNISA口座で配当等の非課税メリットを享受するためには、NISA口座を開設する金融機関等経由で交付(株式数比例配分方式)する必要があります。
- NISA・ジュニアNISA口座における配当および譲渡所得は課税所得として見なされず非課税となりますが、同様に損失も税務上ないものとみなされます。このため、NISA・ジュニアNISA口座の損失を一般口座・特定口座の所得と損益通算できません。(ただし、株式数比例配分方式を選択せず課税となった配当金は、特定口座・一般口座の所得と損益通算できます)
- 投資信託において支払われる分配金のうち元本払戻金(特別分配金)は非課税であり、NISA・ジュニアNISA制度のメリットは享受できません。また、投資信託の分配金の再投資分は、その年の非課税投資枠を利用します。
- ジュニアNISA口座の投資資金は18歳まで原則払出しはできません。払出しを実施した場合、非課税のメリットは享受できません。
- 平成28年11月現在の情報に基づき記載しておりますが、情報の正確性・完全性について保証するものではありません。また、法令・制度等の内容は変更または廃止される可能性があります。

◆ご意見・苦情について(当社以外の窓口)

特定非営利活動法人証券・金融商品あっせん相談センター

電話:0120-64-5005

商号等:カブドットコム証券株式会社

金融商品取引業者登録:関東財務局長(金商)第61号

銀行代理業許可:関東財務局長(銀代)第8号

加入協会:日本証券業協会、一般社団法人 金融先物取引業協会



カブドットコム証券

わたしたちは  MUFG です。

※詳細および最新情報は、カブドットコム証券ホームページにてご確認ください。

※掲載情報は2016年11月13日現在のものです。

◆お客様サポートセンター

0120-390-390 携帯電話・PHSからは 03-6688-8888

[オペレーター受付時間:平日・午前8時～午後5時 自動音声応答受付時間:24時間資料請求受付中]

# 利用条件/利用料

12月利用分より

## ■ kabuステーション無料利用条件/利用料

料金体系(現)		料金体系(新)	利用料金詳細
基本料金		基本料金	● 900円(税別) ※1 「リアルタイム株価予測」「ストップ高安リアルプレアラート」利用「不可」
フル板オプション		kabuステーション Fintech	※2 「リアルタイム株価予測」「ストップ高安リアルプレアラート」利用「可」
		kabuステーション Premium	※3 リアルタイム株価予測×2枚、 フル板発注画面×3枚同時表示

2017年1月から追加→

※1 kabuステーション(本体)無料利用条件(以下のいずれかに該当すれば翌月無料)

前月の当社全取引における約定回数が1回以上

月末のお預り資産100万円以上

先物オプション、FX、取引所CFDいずれかの口座を新規開設

※2 信用取引口座または、先物オプション取引口座あり + 前月の当社全取引における約定回数が1回以上あること

※3 信用プラチナプラン・ゴールドプラン適用者 または 前月の先物・オプション取引手数料が10万円以上。

- 信用口座か先物OP口座があり、取引(約定)が1回以上あれば  
「kabuステーションFintech (旧)フル板オプション」が利用できる。
- 上記条件を満たさなければ、利用できない。

# 画面を効率よく使うために

【共通操作】右上の  をクリック

- マーケットティッカー
- ニュースティッカー

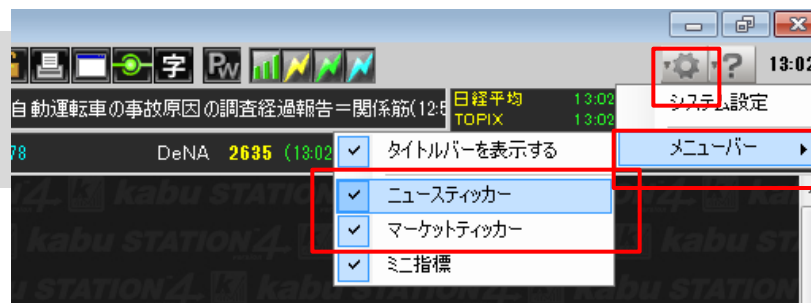

## ● ウィンドウ設定

◆ デスクトップPC

□ 1×1

◆ ノートPC

□ 1×2 または 2×1

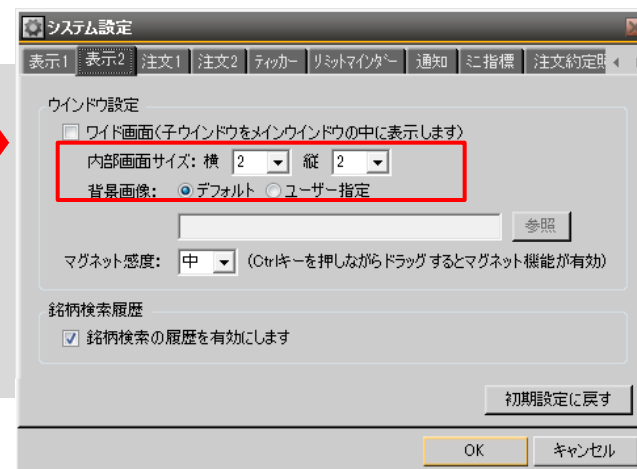
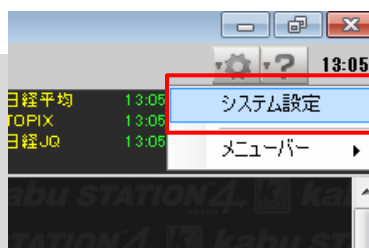

## ● 右クリックを活用しよう。

◆ 右クリック→メニュー選択が基本的な使い方。



# 銘柄登録リストを効率化

銘柄登録リスト:シート1

リスト ボード小 ボード大(複合) 発注パネル >> 銘柄情報 >>

シート1	シート2	シート3	シート4	シート5	シート6	シート7	シート8	シート9	シート10	シート11	シート12	シート13	シート14	シート15
コード	銘柄名	時刻	現値	前日比	騰落率	前日	売買高	売買代金	売気配					
8703	KABUCOM	13:55	340	↑	-5	-1.45%	345	518000	13:55	176.4061	340	14300		
101	日経平均	13:55	16591.67	↑	+22.40	+0.14%	16569.27	1774.84	13:45					
151	TOPIX	13:55	1319.30	→	-3.44	-0.26%	1322.74	1774.84	13:45					
8306	* 三菱UFJ	13:55	544.2	↑	+22.2	+4.25%	522.0	12133500	13:55	64707.205	544.2	1800		
8058	* 三菱商	13:55	1760.0	↑	-18.5	-1.04%	1778.5	3872100	13:55	6787.007	1760.5	1100		
8604	* 野村HD	13:55	445.6	↑	-23.6	-5.03%	469.2	38464900	13:55	17228.963	445.6	1700		
9501	* 東電力HD	13:54	388	↑	-16	-3.96%	404	12975100	13:54	5032.8241	388	69700		
1821	* 三住建設	13:54	96	↑	+2	+2.13%	94	3502700	13:54	332.1013	96	2400900		
7261	* マツダ	13:55	1529.5	↓	-18.0	-1.16%	1547.5	5683800	13:55	8704.2111	1530.0	6700		
5401	* 新日鉄住	13:54	1936.5	↑	-13.5	-0.69%	1950.0	3117600	13:54	6012.7519	1936.5	2700		
9104	* 商船三井	13:55	219	↓	-2	-0.90%	221	8441000	13:55	1827.726	220	174000		

- 不要な項目はリストラ
  - 項目を右クリック→表示しないを選択
- 「コード」「銘柄名」は列固定
  - 項目を右クリック→固定するを選択
- まとめて登録
  - ドラッグ&ドロップ
    - まとめて選択 「Shift」キーを押しながら最初と最後を選択
    - 個別に選択 「Ctrl」キーを押しながら個別に選択
  - 一括登録
    - 銘柄名右クリック→銘柄一括登録を選択

■ 投資情報 **HOT**

HOTキーを効果的に使おう



# さまざまな注文方法

## 2WAY

### 特色



- 省スペースでワンクリック注文が可能な注文方式
- チャートや板等と好相性。
- HOTキー、ドラッグ&ドロップでの銘柄切替にも対応。

## フル板発注

### 特色



- 制限値幅内のすべての板を見ながら発注
- 板情報/注文状況/残高/銘柄情報を1画面で確認しながら発注

## リスト発注

### 特色



- 相場を見ながら一括発注する注文を選択
- 逆指値や土指値などの自動売買を一括発注

# 2WAY注文

- 省スペースでワンクリック注文が可能な注文方式
- チャートや板等と好相性。
- HOTキー、ドラッグ&ドロップでの銘柄切替にも対応。

2WAY注文: 9107/T

9107 東証\* 川崎船

数量  株 制度 一般

現値: 253 -1 (-0.39%) 確認省略

安値: 246 売 許容TICK 買 高値: 254

252 264000株 5 254 260000株

売建玉	買建玉
建玉数量	
平均単価	
評価損益	

一般

2WAY注文: 111.1609

111.1609 日中 日経225mini 09

数量  枚 前の限月 次の限月

終値: 16585 -25 (-0.15%) 確認省略

安値: 16300 売 許容TICK 買 高値: 16660

16580 222枚 2 16585 70枚

売建玉	買建玉
建玉数量	
平均単価	
評価損益	

指値許容TICK。

例えば「5」と入力して「買い」注文ボタンをクリックした場合は259円の買い指値を実質入力したことになります。

# フル板発注

- リアルタイムに更新する「板」に発注したい数量を直接入力する発注方法。
- その銘柄の投資情報に加え、注文約定照会、残高照会も表示。
- 最大20銘柄をタブに登録可能

マウス発注が可能に

フル板発注: 9107/T

銘柄情報(1枚) 銘柄情報(2枚) HOT

8703/T KABU.COM 9107/T 川崎船

9107 東証\* 川崎船 東証1部 [174円~334円(1000株)]

前日: 254 O: 250 H: 254 L: 246 V: 10859000  
 現値: 253 -1 (-0.39%) (15:00) 始値予想

買玉 自 発 売 中 買 発 自 売玉

TOTAL  
 成行  
 1655000  
 261000 260  
 12000 259  
 10000 258  
 203000 257  
 139000 256  
 222000 255  
 260000 254  
 253  
 252 264000  
 251 881000  
 250 538000  
 249 333000  
 248 336000  
 247 104000  
 246 215000  
 245 92000  
 244 117000  
 243 800000 UNDER

×1 ×10 ×100 ×1000

247 円

成行

逆指 引け 不成

W指

注文期限 本日中

約定代金 円  
 手数料 円  
 受渡代金 円

注文

約定通知 ☐ 当銘柄のみ

累計 ☐ 引け ☐ 件数 ☐ 他市場 名証 ☐ 確認省略

注文中 0株 現物 信用 注文中 約定済 終了

注文値 約定数量 条件詳細 取引 市場 注文番号

保有 0株 現物 信用

# リスト発注

- あらかじめ注文を入力しておき、タイミングを捉えて一括発注。
- リストから訂正や削除も簡単。自動売買も登録可能。
- パスワード省略機能もあるので素早くまとめて発注したい時に便利。

リスト発注: 6701/T

発注パネル >> 銘柄情報 >>

国内株式 信用取引 先物・OP

銘柄 全て

<input type="checkbox"/>	コード	銘柄名	市場	売買	取引	条件	注文数量	発注	訂正	削除
<input type="checkbox"/>	6701	NEC	東証1部	売	新規	指値270円	1000	発注	訂正	削除
<input type="checkbox"/>	6701	NEC	東証1部	売	新規	指値265円	1000	発注	訂正	削除
<input type="checkbox"/>	6701	NEC	東証1部	売	新規	指値260円	1000	発注	訂正	削除
<input type="checkbox"/>	9101	郵船	東証1部	買	新規	指値165円	1000	発注	訂正	削除
<input type="checkbox"/>	9101	郵船	東証1部	買	新規	指値170円	1000	発注	訂正	削除
<input type="checkbox"/>	9101	郵船	東証1部	買	新規	指値175円	1000	発注	訂正	削除
<input type="checkbox"/>	9501	東電力HD	東証1部	売	新規	指値400円	100	発注	訂正	削除
<input type="checkbox"/>	9501	東電力HD	東証1部	売	新規	指値395円	100	発注	訂正	削除
<input type="checkbox"/>	9501	東電力HD	東証1部	売	新規	指値390円	100	発注	訂正	削除
<input type="checkbox"/>	9107	川崎船	東証1部	買	新規	指値240円	1000	発注	訂正	削除
<input type="checkbox"/>	9107	川崎船	東証1部	買	新規	指値245円	1000	発注	訂正	削除
<input type="checkbox"/>	9107	川崎船	東証1部	買	新規	指値250円	1000	発注	訂正	削除

すべてチェックする

すべてのチェックを外す

チェックした注文を

削除

確認あり

発注

# リアルタイム株価予測

- 寄付/大引時に取引所が行う「板寄せ」を、当社システムでリアルタイムに実施。
- 寄付前にその日盛り上がりそうな銘柄が一目瞭然。
- 前日比ではなく、始値から上昇(下落)している銘柄を抽出可能。

リアルタイム株価予測

寄前から立会中

立会中のみ

引け前

日経225先物(予)  
16640 +50

ランギング種類

予想値上がり率

予想値下がり率

予想売買高

予想価格上下回数

成行数量買差分

予想成行代金買差分

予想値上がり幅

予想値下がり幅

予想売買代金

予想売買高急増

成行数量売差分

予想成行代金売差分

市場

東証全体

東証1部

東証2部

東証M

東証JQス

東証JQグ

名証

福証

札証

銘柄登録リスト

シート1

銘柄の絞り込み

設定

株価選択 (円)

50 以上

50 以上 ~ 300 以下

300 以上 ~ 1000 以下

1000 以上

未設定

投資金額 (万円)

5 以下

10 以下

30 以下

100 以下

未設定

騰落率 (%)

10 以上

0 以上

0 以下

未設定

未設定

売買高 (千株)

10 以上

5 以上

10 以上

50 以上

未設定

売買代金 (百万円)

6 以上

3 以上

6 以上

20 以上

未設定

15

自動更新

取得時刻: 16:27:22 (-秒)

CSV出力

順位	コード	銘柄名	価格/予	状	基準値	投資金額	時刻	市場	業種名	騰落率/予	騰落幅/予	売買高/予	売買代金/予	成行売数量
1	3647	ソニーHD	96	現	96	9,600	15:00	東証2部	情報・通信業	+45.45	+30	15,731,400	1,448,505,200	0
2	6997	郷鉄工	127	現	127	127,000	14:59	東証2部	機械	+30.93	+30	1,722,000	192,077,000	0
3	5603	缸技	229	現	229	229,000	14:59	東証1部	鉄鋼	+27.93	+50	18,220,000	3,577,500,000	0
4	1694	ニッカルETF/ET...	1,405	現	1,405	14,050	09:27	東証E...	その他	+25.90	+288	200	281,000	0
5	7185	ヒロセ商事	855	現	855	85,500	15:00	東証J...	証券、商品先物...	+21.28	+150	11,900	10,174,500	0
6	3374	内外テック	483	現	483	483,000	15:00	東証J...	卸売業	+19.85	+80	105,000	47,540,000	0
7	9928	3Dク情報	1,629	現	1,629	162,900	15:00	東証1部	情報・通信業	+19.60	+267	1,252,800	1,997,450,700	0
8	7575	日本ライフル	4,305	現	4,305	430,500	15:00	東証1部	卸売業	+19.42	+700	16,600	71,463,000	0
9	2884	3Mフード	1,530	現	1,530	153,000	15:00	東証J...	食料品	+17.42	+227	111,500	160,854,400	0
10	4814	ネクストウェア	285	現	285	28,500	15:00	東証J...	情報・通信業	+15.85	+39	3,085,100	859,677,100	0
11	6079	エナリス	326	現	326	32,600	15:00	東証...	サービス業	+15.60	+44	3,658,000	1,200,498,500	0
12	7732	トココン	1,144	現	1,144	114,400	15:00	東証1部	精密機器	+15.09	+150	399,700	457,256,800	0
13	5970	ジャネット	1,804	現	1,804	180,400	15:00	東証1部	金属製品	+14.18	+224	428,300	764,680,200	0
14	3569	セーレン	1,148	現	1,148	114,800	15:00	東証1部	繊維製品	+13.89	+140	414,800	472,038,100	0
15	1418	インターライフ	264	現	264	26,400	15:00	東証J...	建設業	+13.79	+32	7,747,000	2,006,221,500	0
16	4544	みらいHD	5,380	現	5,380	538,000	15:00	東証1部	サービス業	+13.74	+650	830,500	3,356,644,000	0
17	6161	スティーブ	3,895	現	3,895	389,500	14:57	東証2部	機械	+13.39	+460	41,700	158,685,500	0
18	4772	デジアド	44	現	44	44,000	15:00	東証J...	情報・通信業	+12.82	+5	10,330,000	470,870,000	0
19	9425	日本ルボソ	580	現	580	58,000	14:59	東証J...	情報・通信業	+12.62	+65	199,300	114,886,500	0
20	2440	ぐるなび	3,045	現	3,045	304,500	15:00	東証1部	サービス業	+12.20	+331	762,300	2,314,502,800	0

# 新機能「ストップ高安リアルプレアラート」

■ ストップ高、ストップ安の価格に接近している銘柄を取引時間中にリアルタイムで通知する機能。

- ザラ場中に発生した材料やモメンタムの急変等をいち早く認知し、本画面からワンクリックで発注画面を起動。
- ストップ高値、安値からの値幅は±5TICK、±10TICK、±20TICKを採用。

■ 銘柄名ワンクリックで  
発注パネルへ連携



6753/T

銘柄情報 > HOT

6753 東証\* シヤープ

買付可能額 500,000,000円

現物 信用 返済

売 買

保証 保証金

数量 1000株~ 単価 82~182円

逆指 引け 不成

本日中

値幅自動補正 約定後 Tickで

約定代金 手数料 受渡代金

確認画面を省略 注文 リスト登録

注文中 6000株 現物 信用 注文中 約定済 終了

保有 5157000株 評価 0 現物 信用

時刻	コード	銘柄名	価格	市場
13:13	4667	アイサテック	4,710	東証 JQス
13:10	8462	フューチャーVC	1,734	東証 JQス
13:10	8462	フューチャーVC	1,729	東証 JQス
13:10	8462	フューチャーVC	1,724	東証 JQス
13:08	8462	フューチャーVC	1,715	東証 JQス
12:53	2894	石井食	282	東証 2部
12:49	3246	コーセーアールイ	1,018	東証 2部
12:48	2871	ニチレイ	2,370	東証 1部
12:46	6061	ユニバ園芸	3,800	東証 JQス
12:46	6061	ユニバ園芸	3,750	東証 JQス
12:45	3104	富士紡HD	3,230	東証 1部
12:36	2035	日経VI/ETN	17,190	東証 ETF/E
12:36	8043	スターセブン	5,570	東証 1部
11:25	2479	ジェイテック	279	東証 JQグ
11:17	7834	マルマン	162	東証 JQス
11:14	2479	ジェイテック	274	東証 JQグ
11:13	2479	ジェイテック	264	東証 JQグ



# 活用ガイドを活用しよう

## ■ Kabuステーション右上「?」マーク → マニュアル

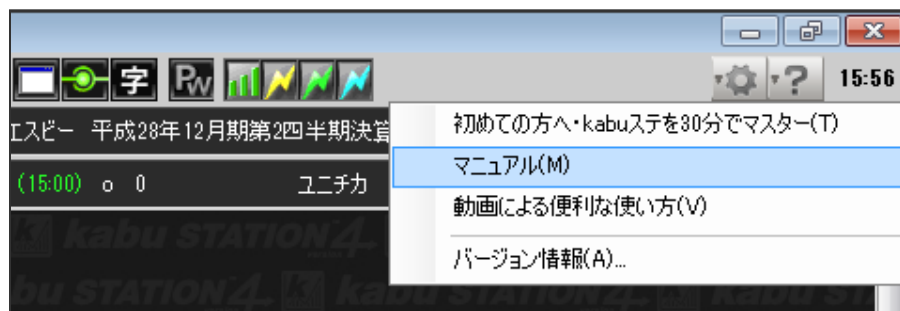

### ■ 基本を押さえるなら

- 第3章 銘柄登録リスト
- 第4章 各ウィンドウ・共通操作
- 第5章 発注機能（基礎）

### ■ 応用編

- 第6章 発注機能（応用1）
- 第7章 発注機能（応用2）
- 第8章 チャート・ランキング
- 第9章 リアルタイム株価予測