



06_応用編02

2022/01/28作成

目次:応用編02

■ リアルタイム株価予測		
・ リアルタイム株価予測の特徴	...	03
・ リアルタイム株価予測:画面構成	...	05
・ リアルタイム株価予測:画面レイアウト例	...	07
・ リアルタイム株価予測:上がりそうな銘柄を探す	...	08
・ リアルタイム株価予測:高値圏にいる銘柄を探す	...	09
・ リアルタイム株価予測:トレンド転換しそうな銘柄を探す	...	10
・ リアルタイム株価予測:銘柄の絞込	...	11
・ ランキングの種類	...	12
・ 様々な投資アイデア(寄り前)	...	13
・ 様々な投資アイデア(立会中)	...	14
・ 様々な投資アイデア(引け前)	...	15
■ リミットマインダー		
・ リミットマインダー:監視情報設定	...	17
・ リミットマインダー:詳細設定	...	21
・ リミットマインダー:監視情報簡易設定	...	22
■ 連携キー		
・ HOTキー	...	23
■ ランキングを使いこなそう		
・ 信用取引向け銘柄を一発で見つけるテク	...	25
・ ランキングを銘柄登録リストに一括登録	...	27
■ チャートを使いこなそう		
・ チャートを表示してみよう!	...	29
・ 銘柄を検索し、チャートで見てもみよう!	...	30
・ アドオンチャートやサブチャートを設定しよう!	...	31
・ 信用残の見方と活用法!	...	33
・ 一目均衡表でペアトレード	...	35
・ 6ヶ月期日のリズムとは	...	37
■ 売買のタイミングを逃さないために		
・ 事象リストで特異な銘柄を素早くチェック!	...	38
■ フル板発注を使いこなそう		
・ フル板発注ではダブルクリックで発注ができる	...	39
・ フル板(Fintech、Premiumプラン適用)で全ての気配を見る意味とは	...	41
■ 逆指値を使いこなそう		
・ ロスカット(損切り)を習慣化しよう...	...	42
■ 四季報を使いこなそう		
・ カブステの四季報検索	...	43
■ 一般信用売建で優待取り		
・ 便利な優待検索画面	...	44
・ 一般信用売建可能銘柄の検索方法...	...	45
・ 優待取りポジションを発注してみよう...	...	46
・ ツナギ売りにはバスケットノリスト発注が便利	...	47



リアルタイム株価予測の特徴

- ✓ 機関投資家向け機能を更に向上し個人投資家へ開放
- ✓ 自社開発システムにて取引所同等の板寄せ処理をリアルタイムに実行
- ✓ ランキング条件自体をお好みでカスタマイズ可能
- ✓ 寄前、ザラバで盛り上がりそうな銘柄の初動をいち早く確認できる
- ✓ 売買代金が少ない銘柄等ノイズのフィルタリングが可能



寄付前にその日盛り上がりそうな銘柄が一目瞭然になります！

活況な業種(セクター)が分かります！

値幅(高値－安値が乖離)のある銘柄が分かります！

前日比ではなく、始値から上昇(下落)している銘柄が分かります！

リアルタイム株価予測の特徴1

予想価格・売買高を活用した新しい投資スタイル

- ・これまでの投資スタイル:
ニュースやチャート等を銘柄毎に1つ1つ分析し、特異値や閾値があれば材料として銘柄選別していました。
- ・リアルタイム株価予測を使った投資スタイル:
予想価格(実際の注文データから算出された対当(予想)価格を用い、ご自身のお好みの条件に合致する特異値/閾値に該当した銘柄をランキングとして表示します。
- ・ザラ場中の材料や大口注文等で売買高の急増しそうな銘柄をいち早く探知し、監視が可能になりました。ニュースにも現れないような、生のデータから算出され、相場の強弱が寄り前から分かります！

※リアルタイム株価予測はFintechプラン以上でご利用可能です。

※Fintechプランについては「マニュアル01」各種プランをご覧ください。



リアルタイム株価予測の特徴

リアルタイム株価予測の特徴2

板寄せシステムを自社開発

- ・リアルタイム株価予測の全機能は、予想価格を算出することで実現しています。
- ・寄付/引け時に取引所が行う「板寄せ」を、当社システムで常時リアルタイムに行うことで、始値予想/終値予想等様々な情報提供を実現しました。
- ・予想価格とは:始値予想/終値予想のように、成行や寄成、引成、寄指、引指等を含めた全ての注文情報(板情報)の仮想板寄せをリアルタイムで行い算出する価格のことです。

リアルタイム株価予測の特徴3

ユーザーとの双方向性会話型

- ・既存ランキング:
当社→お客さまへの片方向なものでした。例えば投資金額を指定して騰落率ランキングを見たりはできず、上位から順番に50位までを並べるだけのものでした。
- ・リアルタイム株価予測:
売買高が〇〇株以上の騰落率ランキングや、売買代金が〇〇円以上の騰落率ランキング等、複数のフィルタを使用することが可能です。
- ・市場フィルタの機能拡張と新たに・単元金額フィルタ・株価フィルタ等を実装し、お客さまにとって自由度の高いフィルタ機能(双方向型)、ランキングをご利用いただけます。

リアルタイム株価予測の特徴4

市場の可視化

- ・既存ランキングは順位や値を表示するだけでしたが、リアルタイム株価予測ではそれらの数値が4本値とどのように乖離しているかをランキングにする事で、目で見てすぐわかる、臨場感のある情報を提供します。
- ・これまでご提供していた始値予想/終値予想も銘柄毎に表示をするだけででしたが、リアルタイム株価予測では乖離率等のランキングにすることで、例えば終値予想と現値が乖離している銘柄をランキングで見ると等ができます。
- ・新たに追加された機能「予想売買高急増ランキング」では、全銘柄の中から売買代金が急増した銘柄をランキング形式にて表示することで、常に複数銘柄を目視しているかのような高精度なディーリング環境を提供します。



リアルタイム株価予測:画面構成

●リアルタイム株価予測(投資情報 →リアルタイム株価予測にて起動)

1: 日経225先物(予)

2: 日経225先物(予)

3: 予想値上がり率

4: 銘柄登録リスト

5: 銘柄登録リスト

6: CSV形式でランキング情報をデスクトップ等に保存することができます。

自動更新の「タイミング」を「15秒/30秒/60秒」から選択することができます。

予	特	現	気	基
予想価格	特別気配	現値	気配	基準値
成行や寄成、引成、引指値等を含め当社サーバによるリアルタイム仮想板寄せで算出した価格				
極端に売買のバランスが崩れ、値が付かない状態に表示される最良気配				
現在値(直近に約定した価格)				
約定するだけの気配がない場合に表示される最良気配				
前日終値(ネガ微調整されることもあります)				

表示の優先順位: 対等価格 > 特別気配 > 現値 > 気配 > 基準値
表示の優先順位: 売買高 > 対等売買高



リアルタイム株価予測:画面構成

① 時系列タブ

寄前から立会中/立会中のみ/引け前の3つのタブがあります。選択する時系列タブによって、ご利用いただけるランキング種類が異なります。

② 日経225先物価格予想価格表示

225先物の寄前気配を突合しているため、寄付前に市場全体がだいたいどれぐらい上昇/下落しそこの目安にすることができます。

③ ランキング種類

「寄り前から立会中」「立会中のみ」「引け前」と時間に応じてお好みのランキングを選択できます。ランキングの種類についてはランキングの種類をご覧ください。

④ 市場フィルタ・銘柄登録リスト

選択した市場のランキングに切り替わります。

リアルタイム株価予測は東証現物(東証(1部・2部・マザーズ・JASDAQ)、札証、名証、福証)が対象です。複数市場を選択することもできます。また銘柄登録リストの任意のシートのみをランキング化することが可能です。

東証M→マザーズ

東証JQS→JASDAQスタンダード

東証JQG→JASDAQグロース

⑤ 銘柄の絞込(フィルタ設定)

株価選択/投資金額/時価総額/騰落率/売買高/売買代金フィルタをお客さまのお好みの設定することができます。

⑥ ランキング抽出結果表示部

自動更新: 設定した更新タイミング(15秒/30秒/60秒)で自動更新します。

手動更新: ご自身のタイミングで更新をすることができ、分析時等に役立ちます。

※Premium適用プランの場合、リアルタイム株価予測は2画面表示できます。

設定の保存については、最後に閉じた画面の設定を保存しますのでご注意ください。

リアルタイム株価予測:画面レイアウト例

●時系列フィルタ、市場フィルタ、銘柄の絞込を格納した例



●全格納ボタンで「ランキング抽出結果表示部」のみを表示した例

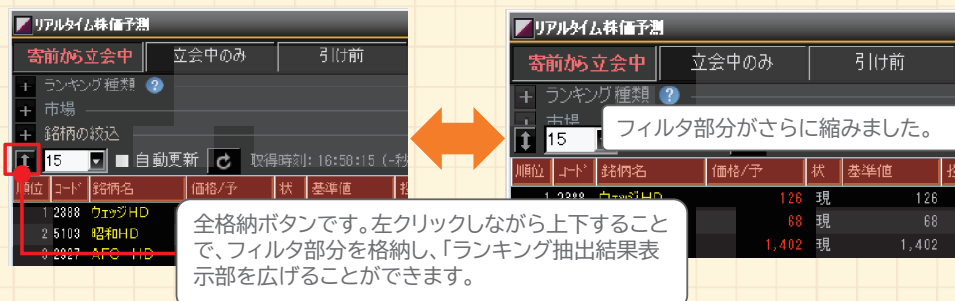

●列固定/列幅自動調整

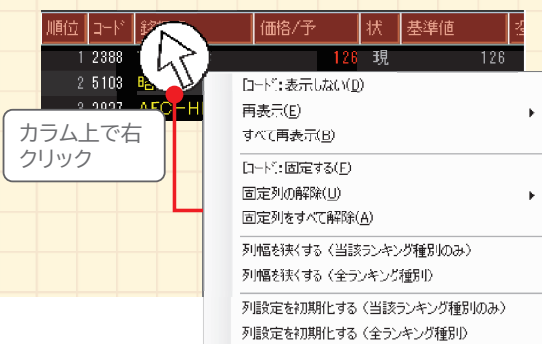

●固定する
固定したいカラム上を右クリック→「固定する」を選択することで左端に詰めていき列の並べ替えができない状態に固定します。

●このランキングの列幅を狭くする
選択しているランキングにおいて、列幅が自動調整され、数字/文字が表示でき得る最適幅に自動調整されます。

●すべてのランキングで列幅を狭くする。
すべてのランキング種類において、列幅が自動調整されます。

リアルタイム株価予測:盛り上がりそうな銘柄を探す

●【例】:強く(前日よりも上昇し)寄り付き、寄り後も盛り上がるような値動きしやすい銘柄を物色したい。

→「予想値上がり率」にランクイン(前日終値より始値予想が高い)していて「予想価格上下回数(上下回数/予)」が多い銘柄は、寄り後も株価がよく動く傾向があり、売買状況銘柄の物色対象となり得ます。

※株価が上昇するか下落するかはお客様ご自身の判断となります。

～設定例～

- ①「予想値上がり率」をクリック
 - ②仮に東証1部のみに絞ることにします。
 - ③株価を1,000円以上の銘柄に絞ることにします。
 - ④寄り時の予想売高、売買代金が5万株以上、2,000万円以上の銘柄に絞ることにします。
 - ⑤予想騰落率の高い順からランキングが表示されます。
 - ⑥さらに「予想価格上下回数」カラムをソートし、多い順にします。
- 東証Mや東証JQ等で絞り込み、値動きの荒い新興銘柄を抽出することも可能です。

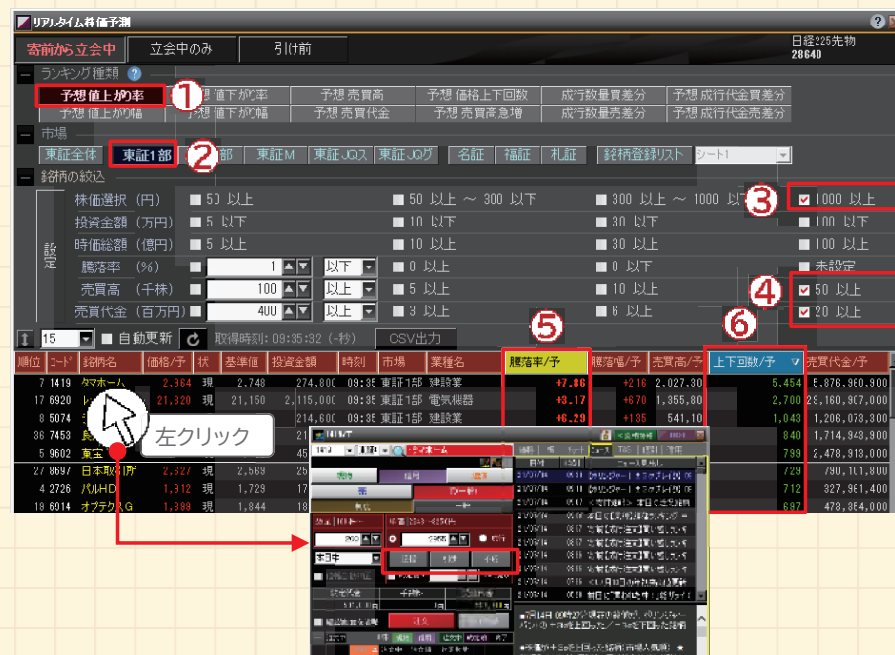

※発注パネルには、約定±OTickで売り(返済)といったワンクリックで発注可能な専用Uターン機能があります。詳しくは「マニュアル03」数Tick利益確定専用のUターン注文をご確認ください。

リアルタイム株価予測: 高値圏にいる銘柄を探す

- 【例】：立会中に高値圏にいる銘柄(高値で張りついている銘柄)を抽出したい。
→「立会中のみ」タブにて、「高値からの乖離率」と「高値からの乖離幅」で抽出される銘柄は高値付近にいる銘柄が抽出されます。＝高値と捉えて逆張りで空売りをしたり、勢いのある銘柄と解釈し順張りでも買いから入ることも考えられます。

～設定例～

- ①「立会中」タブをクリック
- ②「高値からの乖離率」をクリックします。
- ③東証全体のに絞ることにします。
- ④投資金額や株価選択を設定します。
- ⑤結果が表示されます。

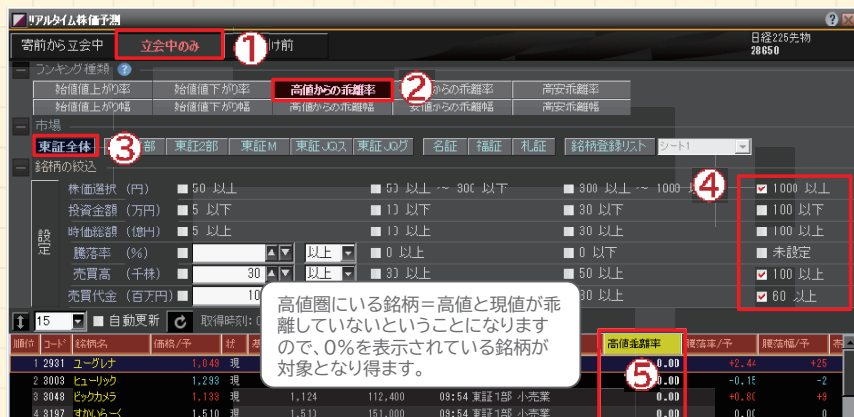

●高値圏銘柄のチャートイメージ

ローソクの上(高値)近辺に位置している
銘柄のイメージです。

高値近辺の銘柄とテクニカルチャート等で総合的に判断し、買われ過ぎと判断するのであれば、逆張りで信用新規売建(空売り)をする等の手法が考えられます。

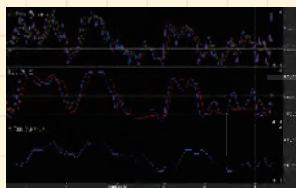

●高値圏に位置している銘柄のフル板発注イメージ

フル板発注では高値ラインを赤線で表示しています。
勢いよく買われていると考え、 $+\alpha$ な買い材料が出ている等であれば順張りで買いから入る手法等が考えられます。



立会中タブの値上がり／値下がり／高値／安値は、前場後場を区分しており、通常の日通しランキングとは異なります。
(例)前場中は前場始値からの値上がりや高値です。後場中は後場始値からの値上がりや高値になっています。

リアルタイム株価予測:トレンド転換しそうな銘柄を探す

- 【例】:出来高が急増し、トレンドが変わって値動きしそうな銘柄を物色したい。初動にのりたい。

→「寄り前から立会中」タイプにて、「予想売買代金急増」で抽出される銘柄は、過去x日間(1営業日/5営業日/25営業日)の売買高と比較して、売買高が急増した銘柄が抽出されます。出来高が急増した銘柄は以後の取引が活発となることにより大きく値動きする傾向があり、トレンドの転換点となる可能性があります。

※株価が上昇するか下落するかはお客さまご自身の判断となります。

～設定例～

- ①「予想売買高急増」をクリック
- ②初期値では5営業日の平均出来高との比較にセットされています。
- ③東証全体のみに絞ることにします。
- ④過去5営業日の平均出来高と当日の予想出来高の比較倍率の高い順からランキングが表示されます。

東証Mや東証JQ等で絞り込み、値動きの荒い新興銘柄を抽出することも可能です。





リアルタイム株価予測:銘柄の絞り込み

●銘柄の絞り込み(フィルタ設定)

設定

銘柄の絞り込み

株価選択 (円) ☒ 50 以上 ☐ 50 以上

投資金額 (万円) ☐ 5 以下 ☐ 10 以下

時価総額 (億円) ☐ 5 以上 ☐ 10 以上

騰落率 (%) ☐ 1 以下 ☐ 0 以上

売買高 (千株) ☐ 100 以上 ☐ 5 以上

売買代金 (百万円) ☐ 400 以上 ☐ 3 以上

ランキングのフィルタ設定

投資したい銘柄を絞り込むために利用する条件を設定します。

株価 (円) ☐ 50 以上 ☐ 300 以上 ☐ 1000 以上

投資金額 (万円) ☐ 5 以下 ☐ 10 以下 ☐ 30 以下

時価総額 (億円) ☐ 5 以上 ☐ 10 以上 ☐ 30 以上

騰落率 (%) ☐ 1 以下 ☐ 0 以上 ☐ 5 以上

売買高 (千株) ☐ 100 以上 ☐ 5 以上 ☐ 3 以上

売買代金 (百万円) ☐ 400 以上 ☐ 3 以上 ☐ 20 以上

設定にて、6つのフィルタの詳細設定をすることができます。初期値が指定されていますが、ご自身の好みの設定にし、それぞれのフィルタで最大5つまで登録することができます。

●各フィルタの役割、使い方

株価選択フィルタ

例えば、株価フィルタで50円以上～1,000,000円以下と設定することで、1円の株が2円になる時のような「100%値上がり」といった銘柄を除外したランキングになります。

投資金額フィルタ

例えば、投資金額を設定することで、「ランキング上位で買いたい銘柄なのに自己資金が足りなくて買えない」といった銘柄を除外したランキングになります。

時価総額フィルタ

例えば、時価総額が低い銘柄であればこれから成長する銘柄、時価総額が高ければ安定している銘柄の可能性がありま。

また、業種内の時価総額平均の伸び率以上に極端に時価総額が増加した銘柄があった場合、その銘柄が急激に成長している可能性があることを確認できる1つの指標となり、お取引手法にあった銘柄選びの一助となります。

騰落率フィルタ

0%以上が値上がり銘柄、0%以下が値下がり銘柄です。例えば、0%以上に設定した状態で売買高ランキングを見ると、値上がりしてる中で売買高が多いランキングとなり、買い銘柄の物色の一助となります。同様に、0%以下に設定することで売り銘柄の物色にも使えます。

売買高フィルタ

例えば、大引け間際で大量注文を取り消されて終値予想が大きく変化(ブレ)する場合でも、売買高フィルタで売買高が多い銘柄を抽出対象としておくことで、ブレを小さくすることができます。

売買代金フィルタ

例えば、4億円以上で設定し値上がり率ランキングを見る事で売買高の少なくてランクインしている銘柄を消す事ができ、板が薄くてまたま値上がり率が高くなった銘柄が除外されたランキングになります。

※売買高フィルタに関しても10万株以上等を設定することで同様の事が出来ます。

※6つのフィルタは「かつ(And)」条件で絞り込まれます。



ランキングの種類

※予想価格(始値予想/終値予想)とは

成行や指値、寄成、引成、寄指、引指等を含めた全ての注文情報(板情報)を当社システムでリアルタイムに仮想板寄せをすることにより算出される対当価格のことです。

寄付前「予想価格」=始値予想

立会中「予想価格」=現値or終値予想

引け前「予想価格」=終値予想

※予想売買高とは

成行や寄成、引成、寄指、引指等を含めた全ての注文情報(板情報)を当社システムでリアルタイムに仮想板寄せをすることにより算出される対当売買高のことです。

	出力リスト	仕様・計算式
寄り前から立会中	予想値上がり率	(始値予想-前日終値-1)×100 大きい順
	予想値下がり率	(始値予想-前日終値-1)×100 小さい順
	予想値上がり幅	始値予想-前日終値 大きい順
	予想値下がり幅	始値予想-前日終値 小さい順
	予想売買高	寄前予想売買高 大きい順 寄付後は累計売買高+予想売買高×予想価格
	予想売買代金	始値予想×予想売買代金 大きい順 寄付後は累計売買代金+予想売買代金×予想価格
	予想価格上下回数	始値予想の価格がUP・DOWNした回数 大きい順
	予想売買高急増	当日予想出来高÷過去x日間(1営業日/5営業日/25営業日)の平均出来高 大きい順
	成行数量買差分	成行買数量-成行売数量 大きい順
	成行数量売差分	成行買数量-成行売数量 小さい順
立会中※1	予想成行代金買差分	(成行買数量-成行売数量)×始値予想 大きい順
	予想成行代金売差分	(成行買数量-成行売数量)×終値予想 小さい順
	始値値上がり率	始値と現値との乖離率(現値-始値-1)×100 大きい順
	始値値下がり率	始値と現値との乖離率(現値-始値-1)×100 小さい順
	始値値上がり幅	始値と現値との乖離比(現値-始値)大きい順
	始値値下がり幅	始値と現値との乖離比(現値-始値)小さい順
	高値からの乖離率	(現値-高値-1)×100 大きい順
	高値からの乖離幅	現値-高値 大きい順
	安値からの乖離率	(現値-安値-1)×100 小さい順
	安値からの乖離幅	現値-安値 小さい順
引け前	高安乖離率	(高値-安値-1)×100 大きい順
	高安乖離幅	高値-安値 大きい順
	予想引値上がり率	(終値予想-現値-1)×100 大きい順
	予想引値下がり率	(終値予想-現値-1)×100 小さい順
	予想引値上がり幅	終値予想-現値 大きい順
	予想引値下がり幅	終値予想-現値 小さい順
	予想引売買高	予想引売買高 大きい順
	予想引売買代金	終値予想×予想引売買高 大きい順
	引成行数量買差分	引成買数量-引成売数量 大きい順
	引成行数量売差分	引成買数量-引成売数量 小さい順
	予想引成行代金買差分	(引成買数量-引成売数量)×終値予想 大きい順
	予想引成行代金売差分	(引成買数量-引成売数量)×終値予想 小さい順

様々な投資アイデア(寄り前)

●寄り前～立会中タブ

Q.寄付前に値上がり率ランキングが見られると聞きましたが本当ですか？

A.はい、見られます。ランキング種類から【予想値上がり率】で確認できます。しかしそのままでは低い株価や売買高の少ない銘柄が上位にきてしましますので、「株価フィルタ」、「売買高フィルタ」で低すぎる株価や売買高の銘柄を除外することで、より精度の高いランキングになります。

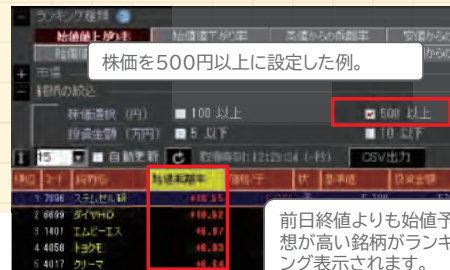

Q.デイトレード向きの銘柄を探すことはできますか？よく動く銘柄を物色したい。

A.【予想価格上下回数】にてランクインされている銘柄が物色対象に付り得ます。「上下回数/予」が多い銘柄は寄付後もよく動く可能性が考えられ、テクニカルチャートで順張り／逆張りのきっかけを探ったり、デイトレ銘柄候補として物色するのも面白いですね。

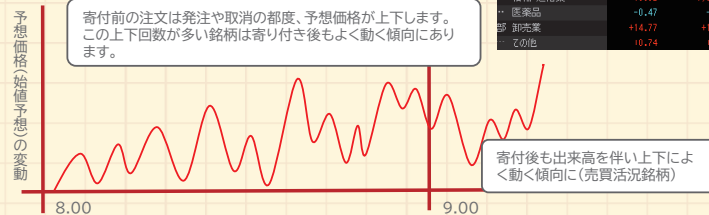

Q. 目新しいニュースはないものの需給によって買われる(買いの勢いがある)銘柄がたまにあるが、探せますか？

A.【予想値上がり率】の「成行買数量」や「成行代金差分」で確認できます。目新しいニュースが無くても「とにかく成行で買ってみたい」と思う投資家が多ければ、自然とランキングに抽出されます。さらに「リアルタイム株価予測:盛り上がりそうな銘柄を探す」のように、始値予想が前日終値を上回っているかどうかや、予想価格上下回数が多いかどうかを確認すると良いと思います。

順	コード	銘柄名	価格/円	株 単価	懸賞	発行枚数	取引枚数	発行総量	割合
2	7939	IDOM	8.71	72	+20.83	31,500	892,100	274,800	44
4	8750	第一生命HD	2,811	2,018.1	+14.48	77,100	861,500	578,400	41
5	7888	三光会社	5.11	24	+14.48	45,300	188,300	153,000	40
6	6601	エヌエフ	2,651	2.55	+9.47	57,300	182,900	126,100	38
3	7870	Enjin	4,425	3.73	+16.68	61,500	122,100	70,600	38
1	8061	カナサン	1,370	1.07	+28.04	19,700	88,000	68,300	37
15	8816	三井住友FG	3,815	3.78	+3.33	58,000	124,500	65,500	23

様々な投資アイデア(立会中)

●立会中タブ

Q.「前日終値」からではなく、「始値」から上昇している銘柄を検索したいが可能ですか？

A.可能です。**【始値値上がり率】**を使ってください。始値から上昇している銘柄が確認できます。「投資金額フィルタ」と組み合わせることで、ご自身の投資金額に合ったスクリーニングができます。

順位	コード	銘柄名	始値	前値/予	始値乖離幅	始値乖離率	注
1	6567	gtdD	1,180	1,300	+120	+10.17	異
2	7717	シグマ光電	1,847	2,050	+103	+6.19	現
3	2467	ライク	2,301	2,398	+97	+4.22	現
4	8367	錦洋シワ	1,759	1,828	+74	+4.21	特
5	4924	イサム	3,455	3,580	+125	+3.62	異
6	8559	ユニバース	1,355	1,395	+40	+3.43	現
7	8559	ユニバース	1,355	1,395	+40	+3.43	現
8	8559	ユニバース	1,355	1,395	+40	+3.43	現

から見て、価格/予(=立会中現値)
 している(乖離している)銘柄が表示されます。

始値から見て、価格／予(=立会中現値)
が上昇している(乖離している)銘柄が表示されます。

Q.長いローソクの銘柄は売買シグナルが発生していることがあるので、値幅のある銘柄を探したい。

A. **【高安乖離率】****【高安乖離幅】**を使ってみてください。ランクインしている銘柄が移動平均や一目均衡表等で売買シグナルを示しているかを見るわけですね、面白いアイデアだと思います。



順位	コード	銘柄名	価格 / 高値	安値	安値乖離率	安値乖離率%	高安乖離率	高安乖離率%
14068	ベイツ	8,480	9,970	8,200	+31.41	+23.81	+221.55	+17.72
2633	アリアソン	800	1,039	878	+60.41	+46.18	+108.21	+46.86
97973	アイドマHD	5,630	6,050	5,400	+44.26	+23.81	+12.04	+6.66
47805	ブロードN	885	944	850	+51.76	+46.18	+11.06	+6.66
56857	gohd	1,300	1,300	1,180	+110.17	+112.17	+10.17	+11.17
64673	川崎地質	3,285	3,540	3,240	+41.39	+44.26	+10.26	+9.89
75359	日本電報	3,435	3,630	3,300	+39.10	+11.17	+10.85	+9.89

Q.トレンド転換の初動をいち早く察知する方法はありますか？

A.リアルタイム株価予測内の【予想売買高急増】を利用すれば、トレンド転換の初動をいち早く察知することが可能となります。過去営業日と比較して、当日の売買高が急増している場合、取引が活発となり大きく値動きする可能性があります。

【予想売買高急増】ランキングから、過去営業日の平均売買高と当日の予想売買高の倍率比較(出来高倍率)を知ることにより、トレンド転換の波をいち早く察知することが可能となります。

順位	コード	銘柄名	価格/円	状	変率値	市場	売買高倍率*	買
27	3401	朝日	1,680	現	1,680	東証1倍	46.75	
28	8801	三井	2,685.5	現	2,781.5	東証1倍	46.74	
29	8802	資地所	1,784.5	現	1,788.5	東証1倍	46.74	
30	8803	三井物	2,570	現	2,581.5	東証1倍	46.71	
31	6857	アドステ	9,430	現	9,430	東証1倍	46.71	
32	8848	レオクレス	148	現	148	東証1倍	46.70	

様々な投資アイデア(引け前)

●引け前タブ

Q.終値予想と現値の乖離がわかるのであればTICK抜きに使えるのでは。

A.理論的には可能ですし面白いアイデアだと思います。「予想引値上がり率」や「予想引値上がり幅」で+に乖離している銘柄は、現値で買って引成で売れば理論的にはTICK抜きが成立するわけですが、取引中は常に乖離と収束を繰り返しており、引け間際でもまだ乖離している銘柄が物色対象でしょう。引け間際に大口の注文取消があると実際の終値が大きくブレる場合があります(だましと言います)ので、例えば「売買高フィルタ」や「売買代金フィルタ」で売買高が多い銘柄を抽出対象としておくことで、「だまし」の影響を小さくする等工夫が必要です。

引け値が高いのが見えていれば、
現値と引け値の差分でTick抜き
が狙える。

19600	1518	
25800	1517	
47100	1516	
37600	1515	終
13500	1514	
1100	1513	
1200	1512	引成で売り
1511	1511	
1510	17000	
1509	26400	
1508	36900	
1507	23900	
1506	14800	
1505	67900	
1504	18500	
1503	7300	
1502	11000	

ここで買い

memo

リミットマインダー:監視情報設定

■ 監視情報設定:

リミットマインダーは株価や騰落率、約定代金などをモニタリングし、ある一定の値に到達したらポップアップや音で通知してくれるという、便利な通知サービスです。最大50件登録することができます。kabuステーションメニューの「投資情報」→「リミットマインダー」にて起動します

コード	銘柄名	現値	前日比	騰落率	監視対象	監視値	上限1	下限1	状況1	上限2	下限2	状況2	通知
7255	桜井製	493	+3	+0.61%	現値	493	500	430	監視中	510	480	待機中	設定
2209	井村屋G	2283	+1	+0.04%	現値	2283	2300	2100	監視中	2400	2000	待機中	設定
4365	松本油脂				売気配	10530	10600		監視中			待機中	設定
6825	本多通信	471	-7	-1.46%	値動き(5TICK)	-4	10		監視中	15		待機中	設定
8601	大和	582.4	+7.2	+1.23%	売気配	#592.6	5800	5500	21/08/05 08:58	6000	5400	監視中	設定
4307	野村総研	3700	-10	-0.27%	買気配	#3700	3750	3700	21/08/05 08:36	5000	3600	監視中	設定
5184	相模コ	1085	-4	-0.38%	売気配数量	#300	1000	500	21/08/05 08:30	10000		監視中	設定
9539	葉ガス	3270	0	0.00%	買気配数量	#100	10000	500	21/08/05 08:30	10000		監視中	設定
5981	ニッソ	874	-9	-1.02%	売買高	113800	300000		監視中	500000		待機中	設定
3431	宮地エッジ	2542	+10	+0.39%	現値	#2542	2500	2400	21/08/05 09:00	2600	2300	監視中	設定

多彩な監視対象:

価格だけではなく、騰落率や値動き、気配といった項目を監視対象にすることが可能です。

監視対象
現値
前日比
騰落率
値動き(5TICK)
値動き(10TICK)
売気配
買気配
売気配数量
買気配数量
売買高
約出来
約出来(5TICK)
約出来(10TICK)

リミットマインダー:監視情報設定

■ リミットマインダーの各種設定項目

- 監視対象:**
プルダウンボタンで監視対象を選択することができます。
- 監視値:**
①で選択した監視対象の値をリアルタイムで表示します。
- 上限1:**
①で選択した監視対象の通知を希望する上限の値を入力します。
(例):現在値が493円だけど、500円になったら通知してほしい。
- 下限1:**
①で選択した監視対象の通知を希望する下限の値を入力します。
(例):現在値が493円だけど、430円になったら通知してほしい。
- 監視状況:**
監視状況を色で表します。「白色」になっている場合は、③または④を左クリックして入力することにより「監視中」になります。
- 状況1:**
③④で設定した条件のモニタリング状況を表示します。
- 上限2:**
2つ目の上限設定です。登録方法は③④と同じです。
- 下限2:**
2つ目の下限設定です。登録方法は③④と同じです。
- 状況2:**
2つ目の上下限設定です。⑦⑧で設定した条件のモニタリング状況を表示します。
- 設定:**
通知方法や通知音等の詳細設定をすることができます。詳しくは、「リミットマインダー:詳細設定」をご覧ください。

監視状況:

赤 = 上限到達
白 = 未入力、再設定中
黄色 = 監視中
青色 = 下限到達

リミットマインダー:監視情報設定

■ 監視対象:

監視対象から選択した項目を達成したらアラートが出ます。ここでは「価格」、「値動き(5TICK)」、「約出来(5TICK)」を例にご説明いたします。

● リミットマインダー



- ① 銘柄コードか銘柄名を入力し、銘柄を登録します。
- ② 監視対象を選択します。
- ③ 条件監視している対象の値が表示されます。
- ④ 通知をされる監視対象の上限値/下限値を入力します。
- ⑤ 監視状況を色で表します。「白色」になっている場合は、③または④を左クリックして入力することにより「監視中」になります。

上限値/下限値に到達した時点で通知します。通知設定は次ページにてご確認ください。

コード	銘柄名	現値	前日比	騰落率	監視対象	監視値	上限1	下限1	状況1	上限2	下限2	状況2	通知
7255	桜井製	493	+3	+0.61%	現値	493	500	430	監視中	510	480	待機中	設定
2209	井村屋G	2283	+1	+0.04%	現値	2283	2300	2100	監視中	2400	2000	待機中	設定
4365	松本油脂				売気配	10630	10800		監視中				設定
6826	本多通信	471	-7	-1.46%	値動き(5TICK)	-4	10		監視中	15		待機中	設定
9601	大和	592.4	+7.2	+1.23%	売気配	#592.6	590.0	550.0	21/06/05 09:59	600.0	540.0	監視中	設定
4307	野村総研	3700	-10	-0.27%	買気配	#3700	3750	3700	21/06/05 09:38	5000	3600	監視中	設定
5194	日興コ	1035	-4	-0.38%	売気配数量	#300	1000	500	21/06/05 09:30	10000		監視中	設定
9539	葉ガス	3270	0	0.00%	買気配数量	#100	10000	500	21/06/05 09:30	10000		監視中	設定
5991	ニッパツ	874	-9	-1.02%	売買高	113800	300000		監視中	500000		待機中	設定
3431	宮地エッジ	2542	+10	+0.39%	現値	#2542	2500	2400	21/06/05 09:00	2600	2300	監視中	設定

● 監視対象に現値を設定する場合

現値が監視値上限(下限)に達したら通知されます。この場合現値が500円もしくは430円になったら通知されます。

リミットマインダー:監視情報設定

● 値動き(5TICK)を設定する場合

直近5回のTICK(値動き)の増減を監視します。ある銘柄の直近のT&S(歩み値)が下記であった場合、

⑪ ⑩ ⑨ ⑧ ⑦ ⑥ ⑤ ④ ③ ② ①
 2352⇒2352⇒2352⇒2353⇒2354⇒2354⇒2354⇒2354⇒2355⇒2355⇒2354(現在)
 | ←-----5TICK-----> |
 | ←-----10TICK-----> |

- 値動き5TICK(4つ前のTICKから現在のTICKまで)の現在の監視値は0(2354 - 2354)。
- 監視条件上限を10とした場合、4TICK前の価格2354から10TICK上放れた2364(10=2364-2354)を付けた場合に通知されます。
 →よほどの駆け上がりを見せない限り通知されないということになります。
 →だからこそ、もし通知があった際は大口買や、好材料の飛び込み等が考えられます。
- 値動き10TICKを監視対象にした場合、現在の監視値は2(2354-2352)。
- 監視条件上限を2としていた場合、次の価格が2355以上になればヒット。通知されます。
 →10TICK内で3TICK駆け上がることはまああることです。
 →頻繁に通知され得るため、大口売買や、好悪材料の飛び込みというわけではない=物色対象になりにくい。

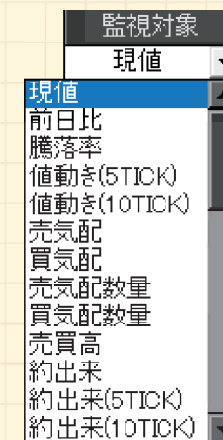

● 約出来(5TICK)

直近5回の約出来の合計に対しての上限下限を監視します。

- 値動き(5TICK)と考え方は同様です。直近5TICK合計で通常2~30000株ぐらいしか約定しない銘柄が急に30000株ほど約定したとしたら、大口売買の参戦や好悪材料の飛び込み等が考えられます。
 →銘柄のクセ(何時にどれぐらい約出来があるのか)や毎日の約出来ペースを確認(10TICKの平均約出来を計算してみる等)することで、より気づきとなり得る、上限/下限値の設定をいろいろ試してみてください。

リミットマインダー: 詳細設定

■ 詳細設定:

リミットマインダーの右端にある「設定」ボタンにて、通知方法や通知音等の詳細設定をすることができます。条件1、条件2でそれぞれで設定ができます。

● リミットマインダー

コード	銘柄名	現値	前日比	騰落率	監視対象	監視値	上限1	下限1	状況1	上限2	下限2	状況2	通知
7255	松井製	483	+3	+0.61%	現値	483	500	430	監視中	510	480	待機中	設定
2209	井村屋 G	2283	+1	+0.04%	現値	2283	2300	2100	監視中	2400	2000	待機中	設定
4365	松本油脂				売気配	10530	10800		監視中				設定
6826	本多通信	471	-7	-1.46%	値動き(5TICK)	-4	10		監視中	15		待機中	設定
0601	大和	582.4	+7.2	+1.23%	売気配	#3700	5500	5000	監視中	6000	5400	監視中	設定
4307	野村総研	3700	-10	-0.27%	買気配	#3700	3750	3700	監視中	5000	3600	監視中	設定
5194	相模コ	1065	-4	-0.38%	売気配数量	#300	1000	500	監視中	1000		監視中	設定
9539	葉ガス	3270	0	0.00%	買気配数量	#100	10000	500	監視中	10000		監視中	設定
5091	ニッパツ	674	-9	-1.02%	売買高	113800	300000		監視中	500000		待機中	設定
3431	宮地エンジ	2542	+10	+0.39%	現値	#2542	2500	2400	監視中	2600	2300	監視中	設定

① 通知指定:

条件を達成した際の通知方法を選択します。

② 注文連携ウィンドウ:

条件を達成した際に注文連携ウィンドウが起動します。

③ 通知音設定:

条件を達成した際の通知音の設定をします。またお好みの音声で通知することも可能です。「参照」にて、ご自身でご用意した音声ファイル(wav)を選択してください。

④ 第2条件:

①と同様に第2条件の設定が可能です。

⑤ 全体反映・デフォルト設定:

「上記設定をすべての登録行に反映」にチェック→「OK」で、全登録項目に設定が反映されます。

「上記設定を以降のデフォルトにする」にチェック→「OK」で、今後登録する銘柄についても同様な設定で登録されます。

リミットマインダー-通知

「通知メッセージを表示する」を選択した場合は、このようなポップアップが表示されます。

リミットマインダー-設定

第1条件

☒ 条件を達成した画面で知らせる

☐ リミットマインダーを起動する

☐ 通知メッセージを表示する

☐ 注文連携ウィンドウを表示する

☐ 条件を達成した通知音を鳴らす

☐ 通知音を設定する

第2条件

☒ 条件を達成した画面で知らせる

☐ リミットマインダーを起動する

☐ 通知メッセージを表示する

☐ 注文連携ウィンドウを表示する

☐ 条件を達成した通知音を鳴らす

☐ 通知音を設定する

☐ 上記設定をすべての登録行に反映

☐ 上記設定を以降のデフォルトにする

OK キャンセル

リミットマインダー: 監視情報簡易設定

■ 監視情報簡易設定:

ドラッグ&ドロップやコピー&ペースト、直接入力にて登録する際に、監視情報簡易設定で設定した内容で登録されるようにすることができます。

● リミットマインダー

コード	銘柄名	現値	前日比	騰落率	監視対象	監視値	上限1	下限1	状況1	上限2	下限2	状況2	通知
7255	松井製	483	+3	+0.61%	現値	483	500	430	監視中	510	480	待機中	設定
2209	井村屋 G	2283	+1	+0.04%	現値	2283	2300	2100	監視中	2400	2000	待機中	設定
4365	松本油脂				売気配	10530	10800		監視中				設定
6826	本多通信	471	-7	-1.46%	値動き(5TICK)	-4	10		監視中	15		待機中	設定
0601	大和	582.4	+7.2	+1.23%	売気配	#3700	5500	5000	監視中	6000	5400	監視中	設定
4307	野村総研	3700	-10	-0.27%	買気配	#3700	3750	3700	監視中	5000	3600	監視中	設定
5194	相模コ	1065	-4	-0.38%	売気配数量	#300	1000	500	監視中	1000		監視中	設定
9539	葉ガス	3270	0	0.00%	買気配数量	#100	10000	500	監視中	10000		監視中	設定
5091	ニッパツ	674	-9	-1.02%	売買高	113800	300000		監視中	500000		待機中	設定
3431	宮地エンジ	2542	+10	+0.39%	現値	#2542	2500	2400	監視中	2600	2300	監視中	設定

① 監視対象:

監視対象を選択します。

② 基準値:

基準値を選択します。

③ 監視範囲:

監視対象を売買高や約定出来等にした場合、監視範囲を入力できるようになります。
* 売買単位は株式の単元のことです。

監視範囲

第1条件

上限 数量 × 売買単位

第2条件

上限 数量 × 売買単位

リミットマインダー: 監視条件簡易設定

商品ごとに設定可能です。

タイプ: 銘柄 | オプション | 為替

監視対象: 現値

基準値: 現値

監視条件

第1条件

上限 率(%) + 下限 率(%) -

第2条件

上限 率(%) + 下限 率(%) -

監視範囲

第1条件

上限 数量 × 売買単位

第2条件

上限 数量 × 売買単位

初期設定に戻す

☐ 銘柄コードのドラッグ&ドロップ、貼り付け、インポート時に有効にする

☐ 銘柄コードの直接入力時に有効にする

OK キャンセル

(例): 100株単元の銘柄の上限50000と入力すると、上限は5,000,000という数値が設定されます。

HOTキー

■ HOTキー:

予め連携先として指定されたウィンドウ(複数指定可)の銘柄情報を、同一マイページ上の別のウィンドウで銘柄に連動して自動的に切り替えることが出来ます。

●HOTキー連携先ウィンドウの指定方法

HOTキー連携を行うためには、予めHOTキーの連携先ウィンドウを指定しておく必要があります。HOTキーの連携先に指定できるウィンドウとは、銘柄が特定できる(1つのウィンドウに銘柄が1つだけ登録可能)ウィンドウで、タイトルバーの右端にHOTキーボタン **HOT** が付いています。

設定状態	説明
ON	銘柄の連携が可能です。
OFF	銘柄の連携ができません。

●銘柄の指定方法

連携先となるウィンドウの特定箇所下記操作を行うことにより、指定された銘柄でHOTキー連携ができます。

銘柄登録リストからチャートへのHOTキー連携

ダブルクリック

○ 連携OK

✕ 連携NG



HOTキー

銘柄が登録できるウィンドウ間でHOTキー連携

複数のウィンドウのHOTキーをON状態にして、1つのウィンドウで銘柄コードを入力すると、全てのウィンドウに銘柄が連携して反映します



○ 連携OK





信用取引向け銘柄を一発で見つけるテク

■信用向け銘柄を見つけるテクニク

信用取引はデイトレードや短期売買にも向いています。活発に取引されている銘柄を狙うのが勝利への近道の1つです。旬な銘柄探しの味方「ランキング」を使ってみましょう。

●詳細ランキング

信用取引で銘柄探しをする際に活用したいのが「ランキング」です。信用取引で利益を出すには様々な方法や考え方がありますが、そのうちの1つに「市場で多く売買されている旬な銘柄をいち早く探し出すこと」が挙げられます。

多く売買されている銘柄を調べるには「売買代金」と思うかもしれませんが、まず「TICK回数」のチェックがオススメです。売買代金は大型株が上位にランクインしやすいですが、銘柄の約定回数をカウントした「TICK回数」なら、「今、活発に売買されている銘柄」がストレートに上位に表示されます。

取引が活発な銘柄ほど値動きがやすく、その分収益チャンスが増える傾向にあるので、信用取引の銘柄選びにも役立つと思います。

ランキング機能の詳細はマルチランキングをご確認ください。

ランキングメニュー：
利用可能なランキングの一覧です。
表示したいランキングを選択します。

市場一括切替ボタン：
現在表示しているランキングに対して市場区分を切り替えることができます。

時系列ボタン：
1日前、2日前、3日前から選択可能。
過去のランキングと現在のランキングを比較することが可能です。

種別	値上がり率	値下がり率	売買高上位	売買代金	TICK回数	売買高急増	信用買残増	信用買残減	信用買残増	信用買残減	信用買残増	信用買残減	信用買残増	信用買残減	信用買残増	信用買残減	信用買残増	信用買残減	信用買残増	信用買残減
東証全株	105.64	100.00	100.00	100.00	100.00	100.00	100.00	100.00	100.00	100.00	100.00	100.00	100.00	100.00	100.00	100.00	100.00	100.00	100.00	100.00
東証一部	105.64	100.00	100.00	100.00	100.00	100.00	100.00	100.00	100.00	100.00	100.00	100.00	100.00	100.00	100.00	100.00	100.00	100.00	100.00	100.00
東証二部	105.64	100.00	100.00	100.00	100.00	100.00	100.00	100.00	100.00	100.00	100.00	100.00	100.00	100.00	100.00	100.00	100.00	100.00	100.00	100.00
マザーズ	105.64	100.00	100.00	100.00	100.00	100.00	100.00	100.00	100.00	100.00	100.00	100.00	100.00	100.00	100.00	100.00	100.00	100.00	100.00	100.00
JASDAQ	105.64	100.00	100.00	100.00	100.00	100.00	100.00	100.00	100.00	100.00	100.00	100.00	100.00	100.00	100.00	100.00	100.00	100.00	100.00	100.00
名証	105.64	100.00	100.00	100.00	100.00	100.00	100.00	100.00	100.00	100.00	100.00	100.00	100.00	100.00	100.00	100.00	100.00	100.00	100.00	100.00
福証	105.64	100.00	100.00	100.00	100.00	100.00	100.00	100.00	100.00	100.00	100.00	100.00	100.00	100.00	100.00	100.00	100.00	100.00	100.00	100.00
札幌	105.64	100.00	100.00	100.00	100.00	100.00	100.00	100.00	100.00	100.00	100.00	100.00	100.00	100.00	100.00	100.00	100.00	100.00	100.00	100.00
開港	105.64	100.00	100.00	100.00	100.00	100.00	100.00	100.00	100.00	100.00	100.00	100.00	100.00	100.00	100.00	100.00	100.00	100.00	100.00	100.00
セント	105.64	100.00	100.00	100.00	100.00	100.00	100.00	100.00	100.00	100.00	100.00	100.00	100.00	100.00	100.00	100.00	100.00	100.00	100.00	100.00
クロス	105.64	100.00	100.00	100.00	100.00	100.00	100.00	100.00	100.00	100.00	100.00	100.00	100.00	100.00	100.00	100.00	100.00	100.00	100.00	100.00
外 2021 FIONET	105.64	100.00	100.00	100.00	100.00	100.00	100.00	100.00	100.00	100.00	100.00	100.00	100.00	100.00	100.00	100.00	100.00	100.00	100.00	100.00
外 5044 三信サービス	105.64	100.00	100.00	100.00	100.00	100.00	100.00	100.00	100.00	100.00	100.00	100.00	100.00	100.00	100.00	100.00	100.00	100.00	100.00	100.00
外 2884 ヨシムラHD	105.64	100.00	100.00	100.00	100.00	100.00	100.00	100.00	100.00	100.00	100.00	100.00	100.00	100.00	100.00	100.00	100.00	100.00	100.00	100.00
外 3415 T-BASE	105.64	100.00	100.00	100.00	100.00	100.00	100.00	100.00	100.00	100.00	100.00	100.00	100.00	100.00	100.00	100.00	100.00	100.00	100.00	100.00
外 7695 交換できる	105.64	100.00	100.00	100.00	100.00	100.00	100.00	100.00	100.00	100.00	100.00	100.00	100.00	100.00	100.00	100.00	100.00	100.00	100.00	100.00
外 2020 4000人	105.64	100.00	100.00	100.00	100.00	100.00	100.00	100.00	100.00	100.00	100.00	100.00	100.00	100.00	100.00	100.00	100.00	100.00	100.00	100.00
外 3454 プロパティA	105.64	100.00	100.00	100.00	100.00	100.00	100.00	100.00	100.00	100.00	100.00	100.00	100.00	100.00	100.00	100.00	100.00	100.00	100.00	100.00
外 3691 リアルワールド	105.64	100.00	100.00	100.00	100.00	100.00	100.00	100.00	100.00	100.00	100.00	100.00	100.00	100.00	100.00	100.00	100.00	100.00	100.00	100.00
外 4178 WACUL	105.64	100.00	100.00	100.00	100.00	100.00	100.00	100.00	100.00	100.00	100.00	100.00	100.00	100.00	100.00	100.00	100.00	100.00	100.00	100.00
外 6030 アドベチャ	105.64	100.00	100.00	100.00	100.00	100.00	100.00	100.00	100.00	100.00	100.00	100.00	100.00	100.00	100.00	100.00	100.00	100.00	100.00	100.00
外 6067 インバウト	105.64	100.00	100.00	100.00	100.00	100.00	100.00	100.00	100.00	100.00	100.00	100.00	100.00	100.00	100.00	100.00	100.00	100.00	100.00	100.00
外 4193 ファブリカ	105.64	100.00	100.00	100.00	100.00	100.00	100.00	100.00	100.00	100.00	100.00	100.00	100.00	100.00	100.00	100.00	100.00	100.00	100.00	100.00
外 7599 IDOM	105.64	100.00	100.00	100.00	100.00	100.00	100.00	100.00	100.00	100.00	100.00	100.00	100.00	100.00	100.00	100.00	100.00	100.00	100.00	100.00
外 6882 三社電機	105.64	100.00	100.00	100.00	100.00	100.00	100.00	100.00	100.00	100.00	100.00	100.00	100.00	100.00	100.00	100.00	100.00	100.00	100.00	100.00
外 6395 東京電	105.64	100.00	100.00	100.00	100.00	100.00	100.00	100.00	100.00	100.00	100.00	100.00	100.00	100.00	100.00	100.00	100.00	100.00	100.00	100.00
外 6086 シンデンテ	105.64	100.00	100.00	100.00	100.00	100.00	100.00	100.00	100.00	100.00	100.00	100.00	100.00	100.00	100.00	100.00	100.00	100.00	100.00	100.00
外 7361 HCH	105.64	100.00	100.00	100.00	100.00	100.00	100.00	100.00	100.00	100.00	100.00	100.00	100.00	100.00	100.00	100.00	100.00	100.00	100.00	100.00
外 3061 3000円	105.64	100.00	100.00	100.00	100.00	100.00	100.00	100.00	100.00	100.00	100.00	100.00	100.00	100.00	100.00	100.00	100.00	100.00	100.00	100.00



信用取引向け銘柄を一発で見つけるテク

信用取引 注目ランキング5

■TICK回数

売買が成立した回数のランキングです。

上位にランクインする銘柄は多くの投資家に注目され活発に取引されているということで、株価が変動する可能性も。ただし、人気の大型株等はそれが日常なので、よく上位に登場する常連以外の銘柄が登場したら、それが投資の気づきにもなります。

■信用低倍率

信用倍率が低い(買残より売残が多い等)銘柄のランキングです。

信用売りの買い戻しが入れば株価上昇に加速がつく可能性があります。

■信用売残増

信用売残が増えた銘柄のランキングです。

悪材料が出た銘柄や、逆に好材料が出て急激に株価が上昇した銘柄では売り残が増加する傾向が強いです。

■信用買残減

信用買残が減少した銘柄のランキングです。

株価が上昇しているにもかかわらず、買い残が減ると、将来の売り圧力が減ってさらなる上昇につながりやすいと言われています。

■売買高急増

出来高×約定株価＝売買高。

その急増は、好材料であれ悪材料であれ、その銘柄に対する注目度が急上昇していることを意味します。

ランキングを銘柄登録リストに一括登録

■ランキングを一括登録

ランキングで「これは」と思う銘柄を見つけたら、銘柄登録リストに登録しておきましょう。メモ機能もありますので、「〇月〇日〇時値上がりランキングより登録」等記載することもできます。

- kabuステーションを有効活用するポイントの1つは、「銘柄登録リスト」を自分にとっていかに使いやすく作っていくかです。自分の持っている銘柄や注目している銘柄はもちろん、業種、時価総額、225採用、輸出入、配当利回り、「復興」「インフル」といったテーマや、為替与率など、様々なシートを作ることによって、マーケットの動向を肌で感じやすくなります。最大で2000銘柄(50銘柄×40シート)登録できるこの銘柄登録シートで日々相場をウォッチすることで相場観を養っていきましょう。
- 下記はランキングに表示された、値上がり率/売買高/TICK回数など様々な項目を複数行ドラッグ&ドロップを利用して銘柄登録リストに一括登録する方法です。
- 銘柄登録リストの詳細は「マニュアル04:銘柄管理」の銘柄登録リスト画面構成をご確認ください。

●詳細ランキング



Ctrl+C(コピー)、Ctrl+V(貼り付け)にも対応。

●銘柄登録リスト



memo

チャートを表示してみよう！

■チャート表示

チャートは1つのレイアウトに11枚まで複数表示が可能です。HOT機能を使って、5分/日足/週足等、複数のウィンドウを連動させることもできます。自分だけの使いやすいオリジナルレイアウトを作りましょう！

チャートを起動してみましょう。チャートはメニューバーや上部チャートボタンからはもちろん、「銘柄登録リスト」で右クリック→「チャート」を選択することでも起動できます。

※チャート設定の詳細については「マニュアル02：基本操作」のチャートの表示方法もご参照ください。

様々なウィンドウからチャートが起動できます！

銘柄登録リストから

個別銘柄・T&S

チャート

ニュース

kabuステーションお知らせ

銘柄を検索し、チャートで見よう！

■チャートで銘柄を検索・登録：

下記のように銘柄コードや銘柄名で検索して登録することもできますし、ランキングなどからドラッグ&ドロップで登録することもできます。

●チャート表示(メニューバー「投資情報」→「チャート」)

銘柄名や銘柄コードを入力しましょう。

また、銘柄コード欄の上で右クリック→「銘柄検索」をクリックすることで銘柄検索ダイアログを直接表示することも可能です。

便利機能

表示した銘柄は銘柄検索履歴として10銘柄まで検索履歴が残ります。

9433/T	KDDI
101	日経平均
7203/T	トヨタ
101#282.2108	日経平均Op 08プ
101#282.2108	日経平均Op 08コ
8316/T	三井住友FG
4317/T	レイ
3401/T	楽天
8306/T	三菱UFJ
1321/T	野村日経平均/E
-履歴削除-	

「優先」をクリックすると、優先市場(一番取引の多い市場)をチャートに反映します。

先物OP口座やFX口座を開設していないでも、先物オプション、指数、為替(auカブコムFX)チャートを見ることができます。

アドオンチャートやサブチャートを設定しよう！

■8種類のアドオンチャート19種類のサブチャート

チャートを右クリックし「チャート設定」をクリックすると、詳細設定画面が起動します。kabuステーションでは8種類のアドオンチャート、19種類のサブチャートを設定することができます。

●チャート



チャート上右クリック→メニューから「チャート設定」を左クリックすると、チャート設定ウィンドウが表示されます。

●チャート画面設面

kabuステーション®では、様々なサブチャートを表示することが出来ます。

ここでは、移動平均乖離率と、DMIを設定してみます。

チャート設定画面の入力完了後は→「適用」→「OK」をクリックすると設定した内容がチャート上に反映します。

また右上の詳細設定欄では、各テクニカル指標の期間や表示などを変更することができます。



アドオンチャートやサブチャートを設定しよう！

■信用残を見てみよう：

信用取引を行う上で、信用残のチェックは重要です。チャート上信用残を表示してみましょう。

●チャート



信用残を表示するためには「適足」を選択する必要があります。

チャート上右クリック→メニューから「チャート設定」を左クリックすると、チャート設定ウィンドウが表示されます。

●チャート画面設面

kabuステーションでは、様々なサブチャートを表示することが出来ます。

ここでは、出来高と信用残を設定してみます。

チャート設定画面の入力完了後は→「適用」→「OK」をクリックすると設定した内容がチャート上に反映します。



信用残の見方と活用法！

■信用残:

前ページの、アドオンチャートやサブチャートを設定しよう！のチャート設定にて信用残を設定することにより、チャートの下部の「サブチャートに」信用残を表示することができます。信用残は「適足」で見ることができます。

- 信用取引を行う上で欠かせない情報が「信用残」です。信用残とは、信用取引で買われた株数(買残)と売られた株数(売残)の情報です。買残は、返済売りされるまでは買残としてカウントされ、将来売り注文として出てくる可能性があるとして認識されます。売残は返済買い戻しされるまでは売残としてカウントされ、将来の買い注文として出てくる可能性があるとして認識されます。
- この買残と売残の状況を見るのが「信用倍率」で「取組」とも呼ばれます。「取組がよい」というのは買残より売残が多い(信用倍率が低い)状態で、「取組が悪い」というのは買残より売残が少ない(信用倍率が高い)状態です。

信用倍率 = 買残 ÷ 売残

次ページチャートの銘柄で、

- 一番取組がよかったのが、2018/10/9の週で
信用倍率は $25,900株 \div 401,300株 = 0.065倍$
- 一番取組が悪かったのが、2018/3/19の週で
信用倍率は $621,700株 \div 185,000株 = 3.36倍$ でした。

- ただし、単純に買残と売残の比較だけでなく、信用残の絶対数(取組良くても信用残がわずかであれば影響が少ない)や、状況の変化(買残売残それぞれの増減)も合わせて見るのが大切です。
- 次ページのチャートのように株価の変動に合わせて信用残が変化する様を見れば、投資家がどのような状態にあり、どのように考えているだろうか？と考える参考になるというわけです。例えば、買いたいと思った銘柄の取組が悪い(買残多く売残少ない)と「上がってもすぐ買い方の売りが出て上値は重そうだな」と予想できます。

チャート上に信用倍率は表示されません。
信用倍率は、個別銘柄：詳細の「信用」タブ
でご覧いただくことができます。

信用残の見方と活用法！

チャートのように株価の変動に合わせて信用残が変化する様子が見て取れます。

投資家がどのような状態にあり、どのように考えているだろうか？と考えることにより相場の強弱感をイメージすることができます。

例えば、買いたいと思った銘柄の取組が悪い(買残多く売残少ない)と「上がってもすぐ買い方の売りが出て上値は重そうだな」と予想できます。



① 株価の下落に合わせてように買残が増加。押し目買いや割安感等で信用買いが増えるが、下落が続いているため返済売りのチャンスがなく、買残が積みあがる典型的なパターン。

② 株価上昇につもまない、それまでに買っていた買い方(買残)が一気に利食える状態となり、返済売りが進み買残が減少。逆に上昇に伴い売残が増えている局面。

③ 前回高値も超え、高く買いにくい状態となり、買残は増えず、「そろそろ下がるだろう」と売残が一気に増加。売り方の買戻しで上昇に加速がついたり下がりにくい可能性も。

一目均衡表でペアトレード

■ペアトレード:

割安銘柄を買い、割高銘柄を売ることにより、全体相場が上でも下でも利益を狙う手法を「ペアトレード」(サヤ取り)と言います。値動きが似ている or 相関関係にある銘柄間で価格差を狙う手法です。

過去の傾向と乖離差に注目!

下記は、似た動きをするはずの同業種の2銘柄ですが、直近では「塩野義」は上昇、「中外薬」は下落と乖離した状態になっています。このような場合、いずれ乖離差が縮小する可能性がありますので、割高な①を売り建て、割安な②を買い建て、やがて乖離差が縮まった時に両方返済するといった手法があります。

組み合わせる銘柄は会社規模も近いほうがベターです。同業種だけでなく、「内需×外需」などの乖離差でも使えます。

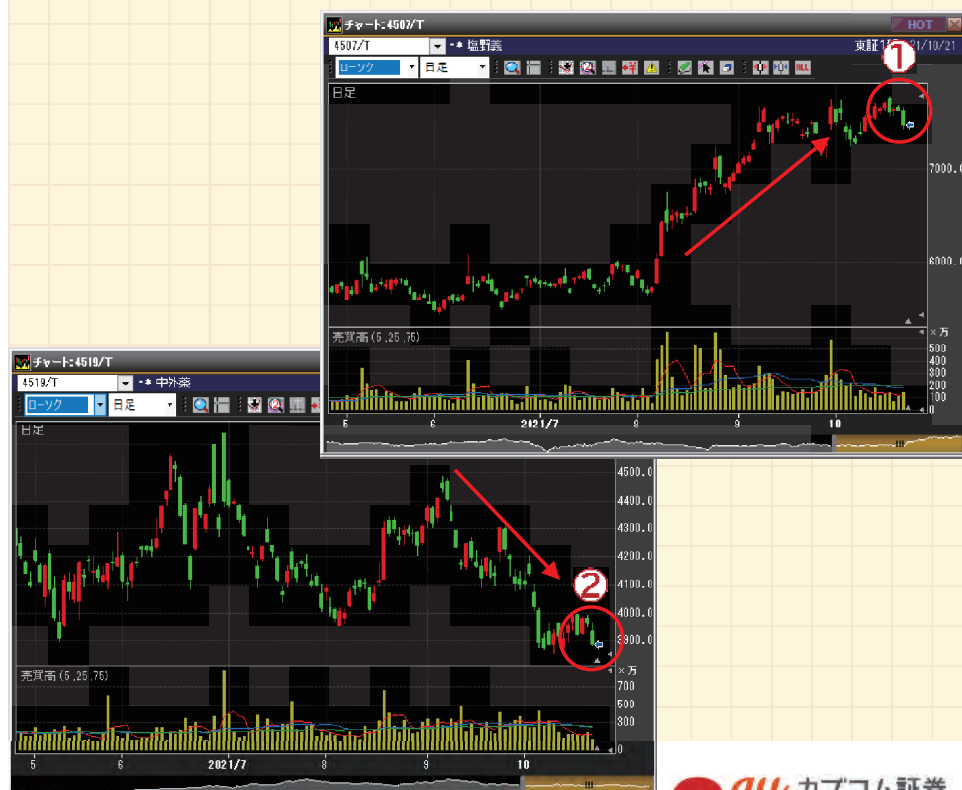

一目均衡表でペアトレード

「テクニカル」の強弱感に注目!

また、「一目均衡表」などのテクニカル指標で強い方を買い、弱い方を売するという手法もあります。雲の上であれば強気=買い、雲の中・下なら、弱気=売り

下の2つのチャートは、同業種の異なる銘柄を同期間設定で一目均衡表で表示したチャートです。

上の銘柄は①の9月中旬でも、②の現在でも雲の上限を上回っています。一方、下の銘柄は①の9月中旬は雲の中、②の現在ではさらに雲の下、値動きは似ていますが上の銘柄の方が一目均衡表では強そうです。これを素直に受け止めて、左の銘柄を買い建て、右の銘柄を売り建てするという手法もあります。

上手くいけば両方利益ということもありますが、逆に両方損失となる可能性もありますので、ロスカットを入れておきましょう。この場合ロスカットラインの目安はどちらも雲の上限です。左の銘柄が雲の上限を下回りそうなら売り返済、右の銘柄は雲の上限を上回りそうなら買い返済をします。

あくまで1つの例ではありますが、こういう考え方/手法もありますのでご参考にしていただければと思います。



6ヶ月期日のリズムとは

信用取引のリズム:

制度信用取引は6ヶ月以内に返済をしなければならないため、6ヶ月周期でリズムを形成する場合があります。うまくハマる銘柄や場面においては今後の株価動向を読み解くヒントとなる場合があります。

信用取引には、取引所の制度やルールに基づいて行われる「制度信用」と、証券会社がルールを決めて行われる「一般信用」があります。ここでは詳細までご紹介しませんが、制度信用は最長6ヶ月期日、当社の一般信用は最長10年期日となっています。

株式はこの制度信用の6ヶ月期日というスパンでのリズムを刻みやすいと言われていますが、これがズバリはまるケースもあれば、あまり関係ないケースもあります。信用残が少ない、信用残の増減の変化が乏しい、といった銘柄はあまり影響ないでしょう。信用残が多く、買残売残が激しく上下するような銘柄の場合、高値安値、出来高のピーク、などから約6ヶ月というタイミングは相場の転機(転機とは反転だけでなく加速がつく場合も含みます)となる可能性があります。

株価、出来高、信用残、これらは値動きと需給の動向を見る上でもっとも大切なポイントであり、売買のタイミングが重要な短期中期での売買を行う上で、必ずチェックしておきたい項目です。

できるだけ多くの銘柄を長い期間見続けていくことによって、これらのパターンや例外を覚えることができます、タイミングの判断力を上げていきましょう。



一般的には高値安値等が発生したところをベースに考えていきましょう。信用残がこれだけ増減する銘柄の場合、6ヶ月期日のリズムも発生しやすいと言えます。

①で株価が高値を付け、その後下げに転じました。通常であれば6か月後の②で株価が反転するところですが、買残が減少していることから、その後の6か月(③)直前まで、高値圏で推移しました。しかし、その後急激に下げはじめたため、割安と感じた買い方やナンピン等で買残が徐々に増加しています。

④の手前で短期の株価下落がありますが、上昇に転じ、④で踊り場形成に入りましたが、その後すぐに上昇に転じ⑤の直前で高値を形成するに至りました。

⑤⑥にかけては、一時的な下げはあったものの、高値圏の推移が続き、大きな値動きはありませんでしたが、⑥を過ぎたあたりから、下げに転じ合わせて、値ごろ感とナンピンから信用の買い残も急激に増え、底値をつけることになりました。

⑦から⑧にかけては、株価が反転し、買い手の回転が効くことになり、信用買い残の減少を伴いながら⑧で最高値を付けることになりました。

事象リストで特異な銘柄を素早くチェック!

事象リスト:

事象(新高値、新安値、最高値、最安値、ストップ高、ストップ高-5、-10、-20、ストップ安、ストップ安+5、+10、+20、売買停止)を素早くチェックすることができます。

発注パネルやチャートなどのHOTキーをONにしておき、事象リストにて通知された銘柄行をダブルクリックすると銘柄が連動します。また、銘柄名をワンクリックすると発注パネルを出すこともできます。

「HOT」キーを点灯しておくで、ダブルクリックで連動します。

「HOT」キーで連動してなくても銘柄名をワンクリックすると発注パネルに連動します。

事象	時刻	銘柄名	価格	市場
新高値	10:51	日本コヒバ	9386	東証1部
新高値	10:49	カルマート	4832	東証1部
新高値	10:48	マツオカ	3611	東証1部
新高値	10:48	サインポスト	3996	東証1部
新高値	10:47	ロコガイド	4497	東証1部
新高値	10:40	ベルゼウス	4882	東証1部

フル板発注ではダブルクリックで発注ができる

■フル板発注:

フル板発注では、ドラッグ&ドロップでの発注や訂正/返済が可能なマウス取引があります。レバレッジの効く信用取引で、素早く数TICKの利益を狙うといったお客さまにもオススメです。

- 信用取引のレバレッジを活かし、資金効率をよく利益を狙うお客さまもいらっしゃるかと思います。WEBマイページだとその都度銘柄を入力し、株数価格を入れ、板やニュースもまた別画面で確認して・・・となかなかスピーディな発注が難しいのですが、kabuステーションの「フル板発注」であれば、それらをすべて解決してくれます。
- あらかじめ銘柄を登録しておき、板を見ながら買いたいタイミングでダブルクリックするだけです！
- 銘柄情報／チャート／ニュースもこのウィンドウで全て確認できます。
- 価格帯別出来高を表示しておく、下支えや天井となりそうな価格帯の目安になります。
- 確認画面に行かなくても概算が表示されるのも好評です。誤発注防止にもなります。
- フル板発注の詳細については「マニュアル06」応用編01:フル板発注:画面構成を確認ください。

●フル板発注



フル板発注ではダブルクリックで発注ができる

- ①でマウス取引機能をONにすることで、板上で発注や売却ができるようになります。
- ②買いたい価格の赤マーク部分をクリックするとこのようなポップアップが出ます。この条件でよければ「注文」をクリックします。

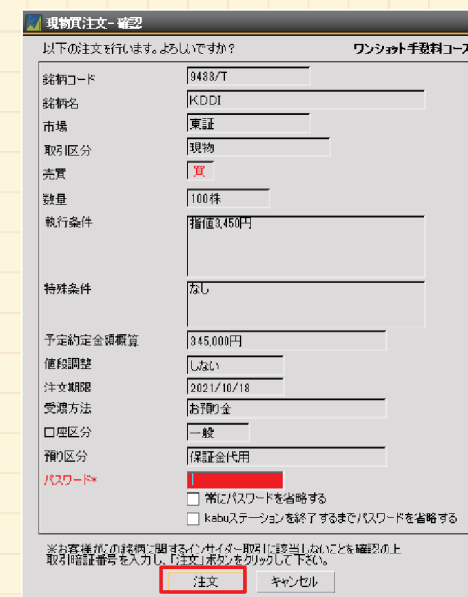

この確認画面やパスワード入力は省略することができますので、省略した場合は実質、左クリック2回(ダブルクリック)で発注が可能です。

フル板(Fintech、Premiumプラン適用)で全ての気配を見る意味とは

■Fintechプラン、Premiumプラン

これらのプランが適用されると、株式(東証、札証、名証、福証)、大証J-GATE(日経225先物、日経225mini、日経225オプション)においてすべての注文情報(板情報)をリアルタイムで表示することが可能になります。詳細はフル板発注(Fintechプラン適用時)を確認ください。

Fintechプラン、Premiumプランが適用されることで、下記機能以外にも多くの機能がご利用いただけます。通常は8本しか見られない気配も①のスクロールバーで上の方の売り気配を見たり、下の方の買い気配を確認することができます。

① 全注文情報(板情報)表示

→ すべての注文情報(板情報)をリアルタイムで表示することが可能です。

② 全注文件数表示 ※株式のみ

→ すべての注文件数をリアルタイムで表示することが可能です。

③ 始値予想/終値予想 ※株式のみ

→ 寄付前の始値予想/引け前の終値予想を表示することが可能です。
※成行や引成の数が少ない等で表示されない場合があります。

④ リアルタイム株価予測

→ その日の活況銘柄が寄付前に分かる画期的なスクリーニングツールをご利用いただけます。

すべての注文の「件数」や「累計」を確認でき、大口の注文なのか、小口が集中しているのか等を確認することができます。例えば、大口主体の単発売り気配であった場合、その注文が消えてしまうと売り圧力が一気になくなることによる一段高があるかも…と考えることが出来ます。

引け件数	引け数量	件数	累計	売	中
					TOTAL
		3183	1138300	890800	成行 OVER
					7491.0
		5	247500	1200	7490.0
		1	246300	200	7489.0
		3	246100	700	7488.0
			245400		7487.0
			245400		7486.0
			245400		7485.0

上の方の気配を確認することにより、どの価格帯で注文が厚く入っているのかをチェックすることができ、価格上昇の抵抗と考えることもできます。

フル板では、Fintechプラン、Premiumプランが適用になると「累計」「引け」「件数」ボタンが利用できるようになります。

Fintechプラン、Premiumプランが適用になると「リアルタイム株価予測」利用できるようになります。

ロスカット(損切り)を習慣化しよう

■ロスカット:

信用取引はレバレッジが効く分「まさかのための逆指値」を設定しておくことが大切です。評価損が大きくて身動きできない事態を避けるには、新規建て時の吟味だけではなく、建玉後の管理が重要です。

突然の相場急変で、気づいたときには大きく評価損が膨らみ、翌日に返済しようと思ってもさらに損失が拡大したところでしか返済できそうにない、もうちょっと様子見てみるか→でさらに損失拡大。こういう最悪の状況避けるために役立つのが逆指値です。発注方法の詳細については「マニュアル03:注文方法」現物株式の発注(買い)を確認ください。

ロスカット(損切り)を習慣化しよう

逆指値はクルマで言えばシートベルトのようなもので、万一の際の被害をできるだけ抑えるために活用できます。

マーケット急変時は先行きの不透明度合いが増し、まずはリスクを抑える＝ポジションを減らすことによって、あらゆる状況に対処しやすいようにしておくことをお勧めします。

状況に応じて買いでも売りでも様子見でもできる、いざという時に素早くそういう状態を作ることができる投資家が、強くて上手い投資家と言えるでしょう。

返済したい建玉にチェックを入れます。

四季報檢索

■ 四季報

東洋経済新報社の株式情報、企業情報専門誌「四季報」をkabuステーション®でも無料で見ることができます。上場銘柄の近況コメント、財務データや財務指標、業績推移や株主優待情報等をご確認いただけます。

四季報には膨大な銘柄データが収納されていますが、kabuステーションにはそのデータベースを、文章検索する機能を持たせています。つまり、「上昇」、「増資」、「増益」、「減益」などのスタンダードな単語で検索することはもちろん、「花粉」「インフル」等の時事ネタや、「復興」「SNS」「省エネ」等で検索して単語がヒットした銘柄をカンタンに表示することができます。

本来四季報CD-ROMを購入しなくてはならない機能でもあり、とってもオトク！気になる単語はかたっぱしから四季報検索にかけてみましょう！

四季報の詳細については「マニュアル02:基本操作」四季報・検索ダイアログを確認ください。



便利な優待検索画面

■優待検索

優待サービスの1つにこの検索画面(マイページログイン後「株主優待一覧」をクリック)があります。検索した銘柄の株主優待が写真付で表示されて分かりやすくなっています。

この「株主優待一覧」は、当社に口座をお持ちのお客さまであれば誰でも使えます。①では権利月や投資金額はもちろん優待内容でも検索でき、例えば20万円でお米がもらえる優待銘柄を探したい場合は、権利月:指定なし、優待内容:「米」と入力、投資金額の上限を20万円、で検索すると該当銘柄が一覧で表示されます。



一般信用売建可能銘柄の検索方法

■一般信用売建可能銘柄検索:

一般信用売建を利用したツナギ売りが注目されています。ここでは株主優待取得時のツナギ売りについてご案内します。

前ページの「株主優待一覧」で実際に銘柄を決めたら、早速買い付けを…といきたいところですが、権利を取った後は株価が下落することがあります。これは優待や配当金の理論価格分を失うことが理由ですが、せっかく購入した銘柄ですから、優待は欲しいけど保有株が含み損を抱えるのは防ぎたいと考える方もいらっしゃるかと思います。そこで一般信用の売建を利用します。現物の買い付けの際、同値で一般信用売建をしておく、現物が値下がりした場合でも一般信用売建の利益で相殺されますから、あとは権利取得後に品渡で決済することで優待を取得することができます。制度信用ではなく一般信用で売建するのは逆日歩の発生リスクを負いたくないからです。

※権利付最終日に売建玉を保留している場合は後日配当落調整金を支払う必要があります。

株式 先物OP 多機能発注 投資情報 口座管理 ウィンドウ マイページ

■照会
注文・約定照会(訂正・取消)
残高照会
リアルタイム資産評価
取引明細照会
一般信用売建可能銘柄検索
信用買方金利優遇プラン
■品受・品渡
品受・品渡依頼

利用できる売りの弁済期限が表示されます。

- ここに数字が出ていたら、売建の発注が可能という意味です。
- 50単元を切っている場合はメッセージが表示されます。
- 発注ベースで在庫が確保され減っていきます。

カブコム的一般信用の売建には(長期・デイトレ【当日中】)があります！

当社の一般信用の売建には、「長期一般信用(プレミアム料あり/なし)」、「デイトレ【当日中】(プレミアム料あり/なし)」があります。また、在庫制限の有/無しがあり、在庫制限がある銘柄については、翌営業日取引分の在庫状況を19:30～開示しています(WEB/kabuステーション共)。

→ 当社HP「信用取引の概要」をご確認ください。

※ツナギ売りは「新規→返済」で日をまたぐ必要があるため、当日決済が条件の「デイトレ信用」は、ツナギ売りには利用できません。

優待取りポジションを発注してみよう

■優待取り:

銘柄が決まったら早速優待取りポジション(現物買い+一般信用売建)を発注してみよう。ここでは発注パネルでご説明しますが、もちろん発注ダイアログやフル板発注から発注してもOKです。

実際に現物買いと信用新規売建注文を発注をして、権利落ち後の値下がりヘッジが可能なポジションを組みましょう。現物買い+信用新規売建以外にも、信用新規買建(約定後→即品受)+信用新規売建からエントリーする方法もあります。

コード	銘柄名	時刻	現値	前日比	騰落率	前日
9433	KDDI	15:00	3466.0	-14.0	-0.40%	3480.0
8001	伊藤忠	15:00	3255.0	+1.0	+0.12%	3251.0
9202	ANAHD	15:00	2538.5	-71.5	-2.74%	2610.0
7974	任天堂	15:00	61280.0	-1210.0	-1.94%	62500.0
7208	トヨタ	15:00	97400.0	-1260.0	-1.28%	98660.0
6758	ソニー	15:00	10990.0	-225.0	-2.02%	11215.0
4188	三菱ケミHD	15:00	9269.9	-1.2	-0.13%	9281.0

銘柄登録リストからドラッグ&ドロップすることで、各種発注ダイアログ(発注パネル等)に銘柄を登録することが出来ます。

発注パネルの詳細については「マニュアル03:注文発注」発注パネル:画面構成を確認ください

権利取得後は品渡で決済しよう！

権利取得後、優待取りポジション(現物+一般信用売建)を決済する際は、現物売り+一般信用買い返済を行うのではなく、一般信用売建の返済方法として現物を受け渡しして決済を終わらせる【品渡】で決済をしましょう！

→品渡には手数料がかかりませんので、現物売却手数料、信用買い返済手数料を節約することができます。

株式 先物OP 多機能発注 投資情報 口座管理

■品受・品渡
品受・品渡依頼

マイページへ

現行のkabuステーション®では品受/品渡ができないため、株主優待等の権利を取得後はログイン後マイページにて品渡手続きを行ってください。

ツナギ売りにはバスケット／リスト発注が便利

■ツナギ売り:

バスケット発注を使用し、優待取りのツナギ売りポジションを一括発注することもできます。複数銘柄を発注する場合や、日中忙しい方にぴったりです。

バスケット発注とは、あらかじめ注文条件を入力(注文登録)しておく一括発注機能です。例えば、日中忙しい方は夜中など時間がある時に登録をしておき、寄付前に気配等を確認し即発注など、おでかけ前でも時間を取られることなく発注作業ができます。

普段からお客さまとお話しをさせていただいていると、「仕事が忙しくて日中取引ができない」とか、「子育てで忙しくてなかなか時間が割けない」といったお声を数多くいただきます。

そのような忙しいお客さまには、ぜひこのバスケット発注を利用して、時間を気にせずリスクを抑えた方法で株主優待を受け取っていただきたいと思います。

また、類似機能として自動売買も登録可能な【リスト発注】もありますが、現物+信用といった異なる商品を一括発注できるバスケット発注の方がツナギ売りの際には適していると思います。

●バスケット発注(多機能発注 → バスケット発注)

バスケット										銘柄検索					
バスケット1	バスケット2	バスケット3								待機注文枚数: 2件 / 注文分散: 2件					
<input checked="" type="checkbox"/>	コード	銘柄名	市場	取引区	売買	執行	数量条件	価格	数量	変換区	預込分	<input type="checkbox"/> 原区	信用区分	残高	仕
<input type="checkbox"/>	9202	ANA-D	東証	現物	買	成行			100	お預り金	保証金代	一般	制度	残高	待
<input type="checkbox"/>	9202	ANA-D	東証	信用新	売	成行			100			一般	制度	残高	待

- ① チェックボックスでチェックをした注文について一括発注を行います。



② 銘柄コード入力や銘柄検索で、銘柄を登録します。



③ 市場を選択します。



④ 取引区分を選択します。



⑤ 売買区分を選択します。



⑥ 執行条件を選択します。



⑦ 数量条件を選択します。(先物・OP取引)



⑧ 指値の場合はここで価格の訂正ができます。



⑨ 数量の訂正ができます。



⑩ 信用区分の変更ができます。



memo

This image shows a full page of primary-ruled paper. It features multiple sets of horizontal dashed lines spaced evenly down the page, providing a guide for handwriting practice. The lines are light gray and extend across the entire width of the page. There are no margins, text, or other markings present.

【ご注意事項】



- 本資料は、情報の提供を目的としており、特定の銘柄等の勧誘、売買の推奨、相場動向等の保証等をおこなうものではありません。
- 本資料に記載の商品へのご投資の際は、各商品に所定の手数料や諸経費等をご負担いただく場合があります。各商品等は価格の変動、金利の変動、為替の変動等により投資元本を割り込むおそれがあり、また商品等によっては投資元本を超える損失（元本超過損）が生じるおそれがあります。
- 各商品の手数料等は、商品、銘柄、取引金額、取引チャネル等により異なり多岐にわたるため、具体的な金額または計算方法を記載することができません。手数料等の詳細は、当社ホームページをご覧ください。手数料等には消費税が含まれます。
→手数料 (<https://kabu.com/cost/>)
- 当社お取扱商品の手数料等およびリスクの詳細については、契約締結前交付書面、上場有価証券等書面、目論見書、約款・規定集および当社ホームページの「ご投資にかかる手数料等およびリスクについて」や取引ルール等をよくお読みの上、投資の最終決定はご自身のご判断と責任でおこなってください。

【重要(必ずお読みください)】
ご投資にかかる手数料等およびリスクについて
<https://kabu.com/company/pressrelease/info/escapeclause.html>

auカブコム証券株式会社

金融商品取引業者登録：関東財務局長（金商）第61号
銀行代理業許可：関東財務局長（銀代）第8号
電子決済等代行業者登録：関東財務局長（電代）第18号
加入協会：日本証券業協会
一般社団法人 金融先物取引業協会
一般社団法人 日本投資顧問業協会
一般社団法人 日本STO協会



 **kabu STATION**
マニュアル

 **カブコム証券**
A member of  MUFG