



kabu STATION

信用取引活用術

信用取引はレバレッジを効かせたり、買いからのみではなく、売りからも取引ができる等、現物取引にはない特徴があります。また、ロング&ショートや株主優待取りなど、幅広い戦略を駆使することもできます。

本ガイドでは、そんな信用取引をkabuステーションでフル活用する方法について、ご案内いたします

2023年10月27日作成

目次

■ランキングを使いこなそう	
・ 信用取引向け銘柄を一発で見つけるテク	4
・ ランキングを銘柄登録リストに一括登録	6
■チャートを使いこなそう	
・ チャートを表示してみよう！	8
・ 銘柄を検索し、チャートで見てもみよう！	9
・ アドオンチャートやサブチャートを設定しよう！	10
・ 信用残の見方と活用法！	12
・ 信用情報と回転日数を確認しよう！	14
・ 一目均衡表でペアトレード	15
・ 6ヶ月期日のリズムとは	17
■売買のタイミングを逃さないために	
・ 事象リストで特異な銘柄を素早くチェック！	19
・ リミットマインダーで株価やTICK等をモニタリング	20
■逆指値を使いこなそう	
・ ロスカット(損切り)を習慣化しよう	24
■フル板発注を使いこなそう	
・ フル板発注ではダブルクリックで発注ができる	26
・ フル板(Fintech、Premiumプラン適用)で 全ての気配を見る意味とは	28
■四季報を使いこなそう	
・ 実はスゴイ！カブステの四季報検索	30
■一般信用売建で優待取り	
・ 便利な優待検索画面	32
・ 一般信用売建可能銘柄の検索方法	33
・ 優待取りポジションを発注してみよう	34
・ ツナギ売りにはバスケット／リスト発注が便利	36
■無料利用条件/月額利用料金	37
■ご注意事項	38

ランキングを使いこなそう

ランキングを使いこなそう

信用取引向け銘柄を一発で見つけるテク

■信用向け銘柄を見つけるテクニック

信用取引はデイトレードや短期売買にも向いています。活発に取引されている銘柄を狙うのが勝利への近道の1つです。旬な銘柄探しの味方「ランキング」を使ってみましょう。

信用取引で銘柄探しをする際に活用したいのが「ランキング」です。信用取引で利益を出すには様々な方法や考え方がありますが、そのうちの1つに「市場で多く売買されている旬な銘柄をいち早く探し出すこと」が挙げられます。

多く売買されている銘柄を調べるには「売買代金」と思うかもしれませんが、まず「TICK回数」のチェックがオススメです。売買代金は大型株が上位にランクインしやすいですが、銘柄の約定回数をカウントした「TICK回数」なら、「今、活発に売買されている銘柄」がストレートに上位に表示されます。

取引が活発な銘柄ほど値動きしやすく、その分収益チャンスが増える傾向にあるので、信用取引の銘柄選びにも役立つと思います。

●詳細ランキング



ランキングメニュー:
利用可能なランキングの一覧です。表示したいランキングを選択します。

市場一括切替ボタン:
現在表示しているランキングに対して市場区分を切り替えることができます。

時系列ボタン:
1日前、2日前、3日前から選択可能。過去のランキングと現在のランキングを比較することが可能です。

種別	値上がり率	全市場	当日	TICK回数	UP				
値下がり率	東証全	1営業日前	-45	29,351	7,899				
売買高上位	東証ブ	2営業日前	-75	23,099	4,605				
売買代金	東証入	3営業日前	15.5	16,975	4,149				
TICK回数	東証グ		1,123	+63	13,692	3,417			
信用売残増	名証		2,583	+110	13,354	3,888			
信用売残減	福証		2,284.5	-4.5	13,191	3,666			
信用買残増	札証		20,660	+200	12,154	1,831			
信用買残減			2,631	+42	11,267	2,258			
信用高倍率			8,939	+344	11,215	3,846			
信用低倍率			6,371	-51	10,117	2,285			
業種別指数			2,770	-700	9,856	2,904			
			2,198.5	+37	9,821	2,092			
			2,252	+6	9,815	2,630			
			1,228	+10.5	9,333	1,616			
					8,711	2,305			
					8,174	2,074			
					7,917	1,342			
					7,563	1,458			
					7,128	1,604			
					6,907	1,539			
					3,626				
					18,475	58			
					53,910	4			
					48,502	57			
					32,859	99			
					38,910	4			
					9,950	63			
					20,830	824.3	+10.1	5,975	1,639
					64,727	4,966	+99	5,838	1,407
					64,726	1,662	+57	5,770	1,181
					32,831	6,982	+58	5,571	1,359
					44,469	446.2	+2.9	5,436	1,377
					38,630	16,350	-20	5,174	894
					21,687	18,330	+380	5,136	1,049
					95,830	590	+1	5,126	967
					30,800	2,481.5	-6	5,125	1,243
					28,943	188.5	+0.5	4,938	930

ランキングを使いこなそう

信用取引向け銘柄を一発で見つけるテク

値上がり率
値下がり率
売買高上位
売買代金
TICK回数
売買高急増
売買代金急増
信用売残増
信用売残減
信用買残増
信用買残減
信用高倍率
信用低倍率
業種別指数

信用取引 注目ランキング5

■ TICK回数

売買が成立した回数のランキングです。
上位にランクインする銘柄は多くの投資家に注目され活発に取引されているということで、株価が変動する可能性も。ただし、人気の大型株等はそれが日常なので、よく上位に登場する常連以外の銘柄が登場したら、それが投資の気づきにもなります。

■ 信用低倍率

信用倍率が低い(買残より売残が多い等)銘柄のランキングです。
信用売りの買い戻しが入れれば株価上昇に加速がつく可能性があります。

■ 信用売残増

信用売残が増えた銘柄のランキングです。
悪材料が出た銘柄や、逆に好材料が出て急激に株価が上昇した銘柄では売り残が増加する傾向が強いです。

■ 信用買残減

信用買残が減少した銘柄のランキングです。
株価が上昇しているにもかかわらず、買い残が減ると、将来の売り圧力が減ってさらなる上昇につながりやすいと言われています。

■ 売買高急増

$出来高 \times 約定株価 = 売買高$ 。
その急増は、好材料であれ悪材料であれ、その銘柄に対する注目度が急上昇していることを意味します。

ランキングを使いこなそう

ランキングを銘柄登録リストに一括登録

■ランキングを一括登録

ランキングで「これは」と思う銘柄を見つけたら、銘柄登録リストに登録しておきましょう。メモ機能もありますので、「〇月〇日〇時値上がりランキングより登録」等記載することもできます。

- kabuステーションを有効活用するポイントの1つは、「銘柄登録リスト」を自分にとっていかに使いやすく作っていくかです。自分の持っている銘柄や注目している銘柄はもちろん、業種、時価総額、225採用、輸出入、配当利回り、「復興」「インフラ」といったテーマや、為替寄与率など、様々なシートをすることによって、マーケットの動向を肌で感じやすくなります。最大で2000銘柄(50銘柄×40シート)登録できるこの銘柄登録シートで日々相場をウォッチすることで相場観を養っていきましょう。
- 下記はランキングに表示された、値上がり率/売買高/TICK回数など様々な項目を複数行ドラッグ&ドロップを利用して銘柄登録リストに一括登録する方法です。

●詳細ランキング

詳細ランキング: 値上がり率 - 全市場 - 当日

種別	順位	銘柄名	現在値	前日比	騰落率(%)	時刻	売買高	売
株情報	1	WT天然ガス/...	2	+1	+100.00	11:30	3,601	
値上がり率	2	コナトッテ	1,449	+349	+31.72	11:30	7,843	
値下がり率	3	ゼット	339	+78	+29.88	11:29	1,629	
売買高上位	4	BCC	4,195	+700	+20.02	09:24	584	
売買代金	5	五洋インテ	26	+4	+18.18	11:30	6,028	
TICK回数	6	Tワークス	1,017	+150	+17.30	10:05	92	
売買高急増	7	大洋物産	730	+100	+15.87	09:24	36	
売買代金急増	8	YSフード	315	+22	+11.30	11:29	926	
信用情報	9	ステムセル研	5,530	+550	+11.04	11:30	700	
信用売増	10	ネクステージ	1,958	+158	+8.77	11:30	1,496	
信用売減	11	ファリカ	4,780	+380	+8.69	11:30	226	
信用買増	12	プロレド	2,784	+218	+8.59	11:30	218	
信用買減	13	sMedio	1,146	+89	+8.42	11:25	78	
信用高倍率	14	ユーグレナ	1,091	+73	+7.17	11:30	5,796	
信用低倍率	15	ブルーミーム	3,490	+230	+7.06	11:30	388	
業種別指数	16	ニプレス	957	+51	+5.62	11:30	327	
値上がり率	17	ロゴクラ	3,485	+180	+5.44	11:29	29	

詳細ランキング: 値上がり率 - 全市場 - 当日

種別	順位	銘柄名	現在値	前日比	騰落率(%)	時刻	売買高	売
株情報	1	WT天然ガス/...	2	+1	+100.00	11:30	3,601	
値上がり率	2	コナトッテ	1,449	+349	+31.72	11:30	7,843	
値下がり率	3	ゼット	339	+78	+29.88	11:29	1,629	
売買高上位	4	BCC	4,195	+700	+20.02	09:24	584	
売買代金	5	五洋インテ	26	+4	+18.18	11:30	6,028	
TICK回数	6	Tワークス	1,017	+150	+17.30	10:05	92	
売買高急増	7	大洋物産	730	+100	+15.87	09:24	36	
売買代金急増	8	YSフード	315	+22	+11.30	11:29	926	
信用情報	9	ステムセル研	5,530	+550	+11.04	11:30	700	
信用売増	10	ネクステージ	1,958	+158	+8.77	11:30	1,496	
信用売減	11	ファリカ	4,780	+380	+8.69	11:30	226	
信用買増	12	プロレド	2,784	+218	+8.59	11:30	218	
信用買減	13	sMedio	1,146	+89	+8.42	11:25	78	
信用高倍率	14	ユーグレナ	1,091	+73	+7.17	11:30	5,796	
信用低倍率	15	ブルーミーム	3,490	+230	+7.06	11:30	388	
業種別指数	16	ニプレス	957	+51	+5.62	11:30	327	
値上がり率	17	ロゴクラ	3,485	+180	+5.44	11:29	29	

①左クリック

②Shift+左クリックで複数行選択

③左クリックしたまま移動(ドラッグ)

Ctrl+C(コピー)、Ctrl+V(貼り付け)にも対応。

●銘柄登録リスト

銘柄登録リスト:

コード	銘柄名	時刻	現値	前日比	騰落率	前日
3997/	Tワークス	10:05	1017	→	+150	867
9941/	大洋物産			→	+100	630
3358/	YSフード			→	+32	283
7096/	STEMCEL			→	+550	4980
3186/	ネクステージ	11:30	1958	↓	+158	1800
4193/	ファリカ	11:30	4780	↑	+380	4400
7094/	プロレド	11:30	2784	→	+218	2565
3913/	sMedio	11:25	1146	→	+89	1057
2931/	ユーグレナ	11:30	1091	↑	+73	1018
4069/	ブルーミーム	11:30	3490	↓	+230	3260

銘柄登録リスト:

コード	銘柄名	時刻	現値	前日比	騰落率	前日
3997/	Tワークス	10:05	1017	→	+150	867
9941/	大洋物産			→	+100	630
3358/	YSフード			→	+32	283
7096/	STEMCEL			→	+550	4980
3186/	ネクステージ	11:30	1958	↓	+158	1800
4193/	ファリカ	11:30	4780	↑	+380	4400
7094/	プロレド	11:30	2784	→	+218	2565
3913/	sMedio	11:25	1146	→	+89	1057
2931/	ユーグレナ	11:30	1091	↑	+73	1018
4069/	ブルーミーム	11:30	3490	↓	+230	3260

④ドロップ(左クリックを離す)

⑤登録は完了です。

チャートを使いこなそう

チャートを使いこなそう

チャートを表示してみよう！

■チャート表示

チャートは1つのレイアウトに11枚まで複数表示が可能です。HOT機能を使って、5分/日足/週足等、複数のウィンドウを連動させることもできます。自分だけの使いやすいオリジナルレイアウトを作りましょう！

チャートを起動してみましよう。チャートはメニューバーや上部チャートボタンからはもちろん、「銘柄登録リスト」で右クリック→「チャート」を選択することでも起動できます。

ボタンから

銘柄検索(F) Ctrl+F
 切り取り(T) Ctrl+X
 コピー(C)
 貼り付け(P)
 貼り付け+確定(E)

銘柄コード欄の上で右クリック→「銘柄検索」→メニュー上部タブより銘柄を検索します。

投資情報から

- 銘柄登録
- 銘柄登録リスト(ボード小)
- 銘柄登録リスト(ボード大)
- 先物リスト
- 指標リスト
- 個別銘柄・板
- 個別銘柄・詳細
- 個別銘柄・複合
- 個別銘柄・複合ミニ
- 個別銘柄・T&S
- チャート**
- ニュース
- kabuステーションお知らせ

ランキングから

種別	順位	銘柄名	現在値	前日
株面情報	1	↑外 1689 WT天然ガス/...		2
値上がり率	2	↑外 2981 ファンテイクス	2,222	
値下がり率	3	↑外 9318 アジア開発	9	
売買高上	4	↑外 2411 ゲンダイ	348	
売買代金			546	
TICK回数	7	↑外 7087 ワイルテック	1,770	
売買高急増	8	↑外 9040 大宝運輸	3,580	
売買代金急増	9	↑外 3390 アイネスト	104	
信用情報	10	↑外 6772 コスモス	1,255	
信用売増	11	↑外 1552 VD短先物/E...	2,725	
信用売減	11	↑外 2930 北の達人	589	
	13	↑外 7599 IDOM	957	
	14	↑外 6731 ピクセラ	22	
	15	↑外 4598 デルタフライ	1,845	

銘柄登録リストから

銘柄名	現値	前日比	騰落率	前日
6758 *	ソニーG			
4188 *	三菱GHD			
8302 *	東京中央銀行			
8316 *	三井住友FG			
9984 *	SBG			
7752 *	リコー			
8602 *	東京セントラル証			
8068 *	三菱商			
9208 *	帝国航空			
4042 *	東ソー			

個別銘柄

- チャート
- 四季報
- ニュース
- xenoFlash

様々なウィンドウからチャートが起動できます！

チャートを使いこなそう

銘柄を検索し、チャートで見よう！

■チャートで銘柄を検索・登録:

下記のように銘柄コードや銘柄名で検索して登録することもできますし、ランキングなどからドラッグ&ドロップで登録することもできます。

●チャート表示(メニューバー「投資情報」→「チャート」)

銘柄名や銘柄コードを入力しましょう。
また、銘柄コード欄の上で右クリック→「銘柄検索」をクリックすることで銘柄検索ダイアログを直接表示することも可能です。

便利機能
表示した銘柄は銘柄検索履歴として10銘柄まで検索履歴が残ります。

9433/T	KDDI
101	日経平均
7203/T	トヨタ
101#282.2108	日経平均Op 08ブ
101#282.2108	日経平均Op 08コ
8816/T	三井住友FG
4817/T	レイ
3401/T	帝人
8806/T	三菱UFJ
1321/T	野村日経平均/E
-履歴削除-	

先物OP口座やFX口座を開設していなくても、先物オプション、指数、為替(auカブコムFX)チャートを見ることができます。

「優先」をクリックすると、優先市場(一番取引の多い市場)をチャートに反映します。

コード	銘柄名	市場
6501	日立	優先 東証 名証
6502	東芝	東証 名証
6506	安川電	優先 東証 福証
6507	シンフォニア	優先 東証
6508	明電舎	優先 東証 名証
6513	オリジン	優先 東証
6516	山洋電	優先 東証
6517	デンヨー	優先 東証
6518	三相電機	優先 東証
6521	オキサイド	優先 東証
6522	アスタスカ	優先 東証
6523	PHCHD	優先 東証

チャートを使いこなそう

アドオンチャートやサブチャートを設定しよう！

■8種類のアドオンチャート19種類のサブチャート

チャートを右クリックし「チャート設定」をクリックすると、詳細設定画面が起動します。kabuステーションでは8種類のアドオンチャート、19種類のサブチャートを設定することができます。

●チャート



チャート上右クリック→メニューから「チャート設定」を左クリックすると、チャート設定ウィンドウが表示されます。

●チャート画面設面

kabuステーションでは、様々なサブチャートを表示することができます。

ここでは、移動平均乖離率と、DMIを設定してみます。

チャート設定画面の入力完了後は→「適用」→「OK」をクリックすると設定した内容がチャート上に反映します。

また右上の詳細設定欄では、各テクニカル指標の期間や表示などを変更することができます。



チャートを使いこなそう

アドオンチャートやサブチャートを設定しよう！

■信用残を見てみよう：

信用取引を行う上で、信用残のチェックは重要です。チャート上信用残を表示してみましょう。

●チャート



信用残を表示するためには「週足」を選択する必要があります。

チャート上右クリック→メニューから「チャート設定」を左クリックすると、チャート設定ウィンドウが表示されます。

●チャート画面設面

kabuステーションでは、様々なサブチャートを表示することが出来ます。ここでは、出来高と信用残を設定してみます。チャート設定画面の入力完了後は→「適用」→「OK」をクリックすると設定した内容がチャート上に反映します。

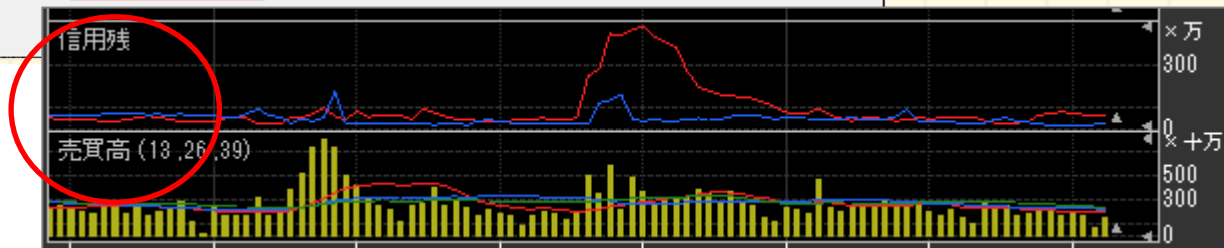

チャートを使いこなそう

信用残の見方と活用法！

■信用残：

前ページの、アドオンチャートやサブチャートを設定しよう！のチャート設定にて信用残を設定することにより、チャートの下部の「サブチャートに」信用残を表示することができます。信用残は「週足」で見ることができます。

- 信用取引を行う上で欠かせない情報が「信用残」です。信用残とは、信用取引で買われた株数(買残)と売られた株数(売残)の情報です。買残は、返済売りされるまでは買残としてカウントされ、将来売り注文として出てくる可能性があるとして認識されます。売残は返済買い戻しされるまでは売残としてカウントされ、将来の買い注文として出てくる可能性があるとして認識されます。
- この買残と売残の状況を見るのが「信用倍率」で「取組」とも呼ばれます。「取組がよい」というのは買残より売残が多い(信用倍率が低い)状態で、「取組が悪い」というのは買残より売残が少ない(信用倍率が高い)状態です。

信用倍率 = 買残 ÷ 売残

チャート上に信用倍率は表示されません。
信用倍率は、個別銘柄:詳細の「信用」タブ
でご覧いただくことができます。

次ページチャートの銘柄で、

- 一番取組がよかったのが、2018/10/9の週で
信用倍率は $25,900株 \div 401,300株 = 0.065倍$
- 一番取組が悪かったのが、2018/3/19の週で
信用倍率は $621,700株 \div 185,000株 = 3.36倍$ でした。

- ただし、単純に買残と売残の比較だけでなく、信用残の絶対数(取組良くても信用残がわずかであれば影響が少ない)や、状況の変化(買残売残それぞれの増減)も合わせて見るのが大切です。
- 次ページのチャートのように株価の変動に合わせて信用残が変化の様を見れば、投資家がどのような状態にあり、どのように考えているだろうか？と考える参考になるというわけです。例えば、買いたいと思った銘柄の取組が悪い(買残多く売残少ない)と「上がってもすぐ買い方の売りが出て上値は重そうだな」と予想できます。

チャートを使いこなそう

信用残の見方と活用法！

■信用残とチャート:

下記のチャートでは株価の変動に合わせて信用残が変化の様子が見て取れます。投資家がどのような状態にあり、どのように考えているだろうか？と考えることにより相場の強弱感をイメージすることができます。

例えば、買いたいと思った銘柄の取組が悪い(買残多く売残少ない)と「上がってもすぐ買い方の売りが出て上値は重そうだな」と予想できます。



① 株価の下落に合わせるように**買残**が増加。押し目買いや割安感等で信用買いが増えるが、下落が続いているため返済売りのチャンスがなく、**買残**が積みあがる典型的なパターン。

② 株価上昇にともない、それまでに買っていた買い方(**買残**)が一気に利食える状態となり、返済売りが進み**買残**が減少。逆に上昇に伴い**売残**が増えている局面。

③ 前回高値も超え、高くて買いにくい状態となり、**買残**は増えず、「そろそろ下がるだろう」と**売残**が一気に増加。売り方の買戻しで上昇に加速がついたり下がりにくい可能性も。

チャートを使いこなそう

信用情報や回転日数を確認しよう！

■信用情報：

「フル板発注」や「個別銘柄詳細」の「信用タブ」では毎日更新の「証金残高」、毎週火曜日更新の「信用残高」のデータを見ることができます。

信用情報をまとめてチェック！

信用情報をまとめてチェック！「フル板発注」や「個別銘柄詳細」の「信用タブ」では毎日更新の「日証金残高」、毎週火曜日更新の「東証信用残高」のデータを見ることができます。

逆日歩

貸株が増加し株が不足した場合、証券金融会社はその株を保有する生・損保などの機関投資家から調達する時に支払う費用です。この費用は売り方が負担するため売り方(売り建玉を保有している人)は支払い、買い方(買い建玉を保有している人)は受け取りになります。

※逆日歩は制度信用でのみ発生します。

貸借倍率

買い残高と売り残高のバランスを指標です。

信用倍率 = 買残 ÷ 売残

例えば、信用倍率が1.5倍から0.8倍に下がった場合、多くの空売りが入ったか、買い方(買いポジション)が決済して買残が減少したかが考えられます。

回転日数

信用取引を新規に建ててから返済するまでにかかる日数のことです。

回転日数 = {(融資残 + 貸株残) × 2} ÷ (融資新規 + 融資返済 + 貸株新規 + 貸株返済) で算出されます。

回転日数が短いほど相場が活発であると言われています。概ね10日前後で相場が活況、5日以下で過熱と判断されているようです。



個別銘柄・複合ミニ: 9433/T			
9433		KDDI	
価格		チャート	
証金残 速報			
(04/12)	貸株	融資	差引
新規	23.5千株	0.9千株	-
返済	9.5千株	26千株	-
残	313.2千株	6.1千株	-307.1千株
前日比	14千株	-25.1千株	-39.1千株
逆日歩	0.1/1日		
回轉日数	14.4日		
貸借倍率	0.01倍		
信用残			
(04/08)	売残	買残	倍率
前週比	624.3千株	363.6千株	0.58倍
	33.1千株	-91.3千株	
東証ブ	現値	--円	--株
	4148.0 ↑	13:22	
	-8.0	-0.19%	
V	2203800	13:22	
	4153.0	3900	時刻 価格 約出
売	4152.0	4900	13:22:47 4148.0 100
	4151.0	6600	13:22:45 4148.0 100
	4150.0	16300	13:22:29 4148.0 100
	4149.0	6100	13:22:29 4148.0 200
買	4148.0	10000	13:22:29 4148.0 2200
	4147.0	3800	13:22:29 4148.0 5200
	4146.0	6600	13:22:10 4148.0 100
	4145.0	35600	13:22:06 4148.0 200
	4144.0	4200	13:22:02 4148.0 3700

チャートを使いこなそう

一目均衡表でペアトレード

■ペアトレード:

割安銘柄を買い、割高銘柄を売ることにより、全体相場が上でも下でも利益を狙う手法を「ペアトレード」(サヤ取り)と言います。値動きが似ている or 相関関係にある銘柄間で価格差を狙う手法です。

過去の傾向と乖離差に注目!

下記は、似た動きをするはずの同業種の2銘柄ですが、「塩野義」は上昇、「中外薬」は下落と乖離した状態になっています。このような場合、いずれ乖離差が縮小する可能性がありますので、割高な①を売り建て、割安な②を買い建て、やがて乖離差が縮まった時に両方返済するといった手法があります。

組み合わせる銘柄は会社規模も近いほうがベターです。同業種だけでなく、「内需×外需」などの乖離差でも使えます。



チャートを使いこなそう

一目均衡表でペアトレード

「テクニカル」の強弱感に注目！

また、「一目均衡表」などのテクニカル指標で強い方を買い、弱い方を売るという手法もあります。雲の上であれば強気=買い、雲の中・下なら、弱気=売り

下の2つのチャートは、同業種の異なる銘柄を同期間設定で一目均衡表で表示したチャートです。Aの銘柄は①の時点でも、②の時点でも雲の上限を上回っています。一方、Bの銘柄は①の時点は雲の中、②の時点ではさらに雲の下、値動きは似ていますが上の銘柄の方が一目均衡表では強そうです。これを素直に受け止めて、Aの銘柄を買い建て、Bの銘柄を売り建てるという手法もあります。

上手くいけば両方利益ということもありますが、逆に両方損失となる可能性もありますので、ロスカットを入れておきましょう。この場合ロスカットラインの目安はどちらも雲の上限です。Aの銘柄が雲の上限を下回りそうなら売り返済、Bの銘柄は雲の上限を上回りそうなら買い返済をします。

あくまで1つの例ではありますが、こういう考え方/手法もありますのでご参考にいただければと思います。



チャートを使いこなそう

6ヶ月期日のリズムとは

■信用取引のリズム:

制度信用取引は6ヶ月以内に返済をしなければならないため、6ヶ月周期でリズムを形成する場合があります。うまくハマる銘柄や場面においては今後の株価動向を読み解くヒントとなる場合があります。

信用取引には、取引所の制度やルールに基づいて行われる「制度信用」と、証券会社がルールを決めて行われる「一般信用」があります。ここでは詳細までご紹介しませんが、制度信用は最長6ヶ月期日、当社の一般信用は最長10年期日となっています。

株式はこの制度信用の6ヶ月期日というスパンでのリズムを刻みやすいと言われていますが、これがズバリはまるケースもあれば、あまり関係ないケースもあります。信用残が少ない、信用残の増減の変化が乏しい、といった銘柄はあまり影響ないでしょう。**信用残が多く、買残売残が激しく上下するような銘柄の場合、高値安値、出来高のピーク、などから約6ヶ月というタイミングは相場の転機(転機とは反転だけでなく加速がつく場合も含みます)となる可能性があります。**

株価、出来高、信用残、これらは値動きと需給の動向を見る上で最も大切なポイントであり、売買のタイミングが重要な短期中期での売買を行う上で、必ずチェックしておきたい項目です。

できるだけ多くの銘柄を長い期間見続けていくことによって、これらのパターンや例外を覚えることができ、タイミングの判断力を上げていきましょう。



一般的には高値安値等が発生したところをベースに考えていきましょう。信用残がこれだけ増減する銘柄の場合、6ヶ月期日のリズムも発生しやすいと言えます。

①で株価が高値をつけ、その後下げに転じました。通常であれば6か月後の②で株価が反転するところですが、買残が減少していることから、その後の6か月(③)直前まで、高値圏で推移しました。しかし、その後急激に下げはじめたため、割安と感じた買い方やナンピン等で買残が徐々に増加しています。

④の手前で短期の株価下落がありますが、上昇に転じ、④で踊り場形成に入りましたが、その後すぐに上昇に転じ⑤の直前で高値を形成するに至りました。

⑤⑥にかけては、一時的な下げはあったものの、高値圏の推移が続き、大きな値動きはありませんでしたが、⑥を過ぎたあたりから、下げに転じ合わせて、値ごろ感とナンピンから信用の買い残も急激に増え、底値をつけることになりました。

⑦から⑧にかけては、株価が反転し、買い方の回転が効くことになり、信用買い残の減少を伴いながら⑧で最高値をつけることになりました。

売買のタイミングを逃さないために

売買のタイミングを逃さないために

事象リストで特異な銘柄を素早くチェック！

■事象リスト:

事象(新高値、新安値、最高値、最安値、ストップ高、ストップ高-5、-10、-20、ストップ安、ストップ安+5、+10、+20、売買停止)を素早くチェックすることができます。

発注パネルやチャートなどのHOTキーをONにしておき、事象リストにて通知された銘柄行をダブルクリックすると銘柄が連動します。また、銘柄名をワンクリックすると発注パネルを出すこともできます。

「HOT」キーを点灯しておくで、ダブルクリックで連動します。

「HOT」キーで連動してなくても「銘柄名」をクリックすると発注パネルが開きます。

事象	時刻	コード	銘柄名	価格	市場
新高値	10:51	9386	日本コセブ	1,890	東証ブ
新高値	10:49	4932	アルパ	1,200	東証ス
新高値	10:49	3611	マツカ	1,582	東証ブ
新高値	10:48	3996	サインポスト	718	東証ブ
新高値	10:47	4497	ロゴガイド	2,150	東証グ
新高値	10:40	4882	パルセウス	766	東証グ
ストップ高-5	10:53	2929	ファームF	3,350	東証ブ
ストップ安+10	11:05	8918	ランド	11	東証ブ
新安値	11:02	3678	メディアドゥ	4,100	東証ブ
新安値	11:08	1443	技研HD	283	東証ス
新安値	11:06	2215	ーパン	932	東証ブ
新安値	11:06	4069	ブルーミーム	2,846	東証グ

売買のタイミングを逃さないために

リミットマインダーで株価やTICK等をモニタリング

■リミットマインダー:

リミットマインダーは株価や騰落率、約定代金、TICKなどをモニタリングし、あらかじめ設定した値に到達したらポップアップや音で通知してくれるという便利な通知サービスです

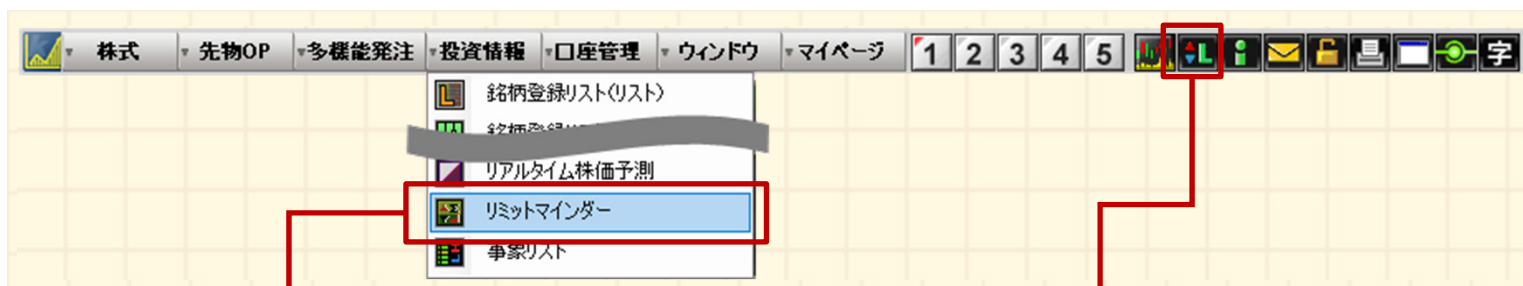

コード	銘柄名	現値	前日比	騰落率	監視対象	監視値	上限1	下限1	状況1	上限2	下限2	状況2	通知
7255	桜井製	493	+3	+0.61%	現値	493	500	490	監視中	510	480	待機中	設定
2209	井村屋G	2283	+1	+0.04%	現値	2283	2300	2100	監視中	2400	2000	待機中	設定
4365	松本油脂				売気配	10530	10600		監視中			待機中	設定
6826	本多通信	471	-7	-1.46%	値動き(5TICK)	-4	10		監視中	15		待機中	設定
8601	大和	592.4	+7.2	+1.23%	売気配	#592.6	580.0	550.0	21/08/05 08:59	600.0	540.0	監視中	設定
4307	野村総研	3700	-10	-0.27%	買気配	#3700	3750	3700	21/08/05 08:38	5000	3600	監視中	設定
5194	相模ゴ	1065	-4	-0.38%	売気配数量	#300	1000	500	21/08/05 08:30	10000		監視中	設定
9539	葉ガス	3270	0	0.00%	買気配数量	#100	10000	500	21/08/05 08:30	10000		監視中	設定
5991	ニッパツ	874	-9	-1.02%	売買高	113800	300000		監視中	500000		待機中	設定
3431	宮地エージ	2542	+10	+0.39%	現値	#2542	2500	2400	21/08/05 09:00	2600	2300	監視中	設定

多彩な監視対象:

価格だけではなく、騰落率や値動き、気配といった項目を監視対象にすることが可能です。







売買のタイミングを逃さないために

リミットマインダーで株価やTICK等をモニタリング

■ リミットマインダーの各種設定項目

- ① **監視対象:**
プルダウンボタンで監視対象を選択することができます。
- ② **監視値:**
①で選択した監視対象の値をリアルタイムで表示します。
- ③ **上限1:**
①で選択した監視対象の通知を希望する上限の値を入力します。
(例):現在値が493円だけど、500円になったら通知してほしい。
- ④ **下限1:**
①で選択した監視対象の通知を希望する下限の値を入力します。
(例):現在値が493円だけど、430円になったら通知してほしい。
- ⑤ **監視状況:**
監視状況を色で表します。「白色」になっている場合は、③または④を左クリックして入力することにより「監視中」になります。
- ⑥ **状況1:**
③④で設定した条件のモニタリング状況を表示します。
- ⑦ **上限2**
2つ目の上限設定です。登録方法は③④と同じです。
- ⑧ **下限2:**
2つ目の下限設定です。登録方法は③④と同じです。
- ⑨ **状況2:**
2つ目の上下限設定です。⑦⑧で設定した条件のモニタリング状況を表示します。
- ⑩ **設定:**
通知方法や通知音等の詳細設定をすることができます。詳しくは、「リミットマインダー: 詳細設定」をご覧ください。

監視状況:

-  赤 = 上限到達
-  白 = 未入力、再設定中
-  黄色 = 監視中
-  青色 = 下限到達

売買のタイミングを逃さないために

リミットマインダーで株価やTICK等をモニタリング

●値動き(5TICK)を設定する場合

直近5回のTICK(値動き)の増減を監視します。ある銘柄の直近のT&S(歩み値)が下記であった場合、

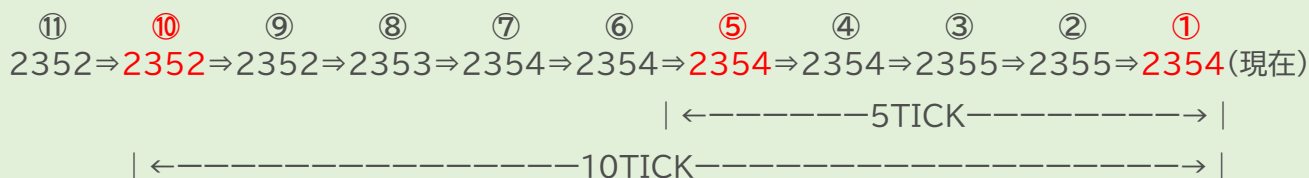

- 値動き5TICK(4つ前のTICKから現在のTICKまで)の現在の監視値は0(2354 - 2354)。
- 監視条件上限を10とした場合、4TICK前の価格2354から10TICK上放れた2364(10=2364-2354)を付けた場合に通知されます。
 - よほどの駆け上がりを見せない限り通知されないということになります。
 - だからこそ、もし通知があった際は大口買や、好材料の飛び込み等が考えられます。
- 値動き(10TICK)を監視対象にした場合、現在の監視値は2(2354-2352)
- 監視条件上限を2としていた場合、次の価格が2355以上になればヒット。通知されます。
 - 10TICK内で3TICK駆け上がることはままあることです。
 - 頻繁に通知され得るため、大口売買や、好悪材料の飛び込みというわけではない=物色対象になりにくい。



●約出来(5TICK)

直近5回の約出来の合計に対しての上限下限を監視します。

- 値動き(5TICK)と考え方は同様です。直近5TICK合計で通常2~30000株ぐらしか約定しない銘柄が急に30000株ほど約定したとしたら、大口売買の参戦や好悪材料の飛び込み等が考えられます。
 - 銘柄のクセ(何時にどれくらい約出来があるのか)や毎日の約出来ペースを確認(10TICKの平均約出来を計算してみる等)することで、より気づきとなり得る、上限/下限値の設定をいろいろ試してみてください。

逆指値を使いこなそう

逆指値を使いこなそう

ロスカット(損切り)を習慣化しよう

■ロスカット:

信用取引はレバレッジが効く分「まさかのための逆指値」を設定しておくことが大切です。評価損が大きくて身動きできない事態を避けるには、新規建て時の吟味だけではなく、建玉後の管理が重要です。

突然の相場急変で、気づいたときには大きく評価損が膨らみ、翌日に返済しようと思ってもさらに損失が拡大したところでしか返済できそうにない、もうちょっと様子見てみるか→でさらに損失拡大。こういう最悪の状況避けるために役立つのが逆指値です。

ロスカット(損切り)を習慣化しよう

逆指値はクルマで言えばシートベルトのようなもので、万一の際の被害をできるだけ抑えるために活用できます。

マーケット急変時は先行きの不透明度合いが増し、まずはリスクを抑える=ポジションを減らすことによって、あらゆる状況に対処しやすいようにしておくことをお勧めします。

状況に応じて買いでも売りでも様子見でもできる、いざという時に素早くそういう状態を作ることができる投資家が、強くて上手い投資家と言えるでしょう。

The screenshot shows the 'Credit Repayment Order' dialog box for '日製鋼' (Nippon Steel) with a quantity of 500. The 'Execution Conditions' section is highlighted, showing 'Automatic Sell' selected with 'Inverse Limit (Stop Loss)' as the condition. The 'Order Selection' table below shows a list of open positions with checkboxes for selection.

選	返済済	返済中	数量	銘柄	東証	種	数量	損益	損益率	建玉単価
<input checked="" type="checkbox"/>			500	日製鋼	東	売	500	-72231	-5.16%	2800
<input checked="" type="checkbox"/>			500	日製鋼	東	買	500	-22819	-1.57%	2900
<input type="checkbox"/>			500	日製鋼	東	買	500	216567	+17.33%	2500
<input type="checkbox"/>			500	日製鋼	東	買	500	166669	+12.82%	2600

フル板発注を使いこなそう

フル板発注を使いこなそう

フル板発注ではダブルクリックで発注ができる

■フル板発注:

フル板発注では、ドラッグ&ドロップでの発注や訂正/返済が可能なマウス取引があります。レバレッジの効く信用取引で、素早く数TICKの利益を狙うといったお客さまにもオススメです。

- 信用取引のレバレッジを活かし、資金効率をよく利益を狙うお客さまもいらっしゃるかと思います。WEBマイページだとその都度銘柄を入力し、株数価格を入れ、板やニュースもまた別画面で確認して・・・となかなかスピーディな発注が難しいのですが、kabuステーションの「フル板発注」であれば、それらをすべて解決してくれます。
- あらかじめ銘柄を登録しておき、板を見ながら買いたいタイミングでダブルクリックするだけです！
- 銘柄情報/チャート/ニュースもこのウィンドウで全て確認できます。
- 価格帯別出来高を表示しておくで、下支えや天井となりそうな価格帯の目安になります。

●フル板発注



●フル板発注

*KDDI 東証1部 [2780.0円~4180.0円(100株)]

前日: 3480.0 O: 3480.0 H: 3471.0 L: 3438.0 V: 1112400
 現値: 3461.0 ↑ -19.0 (-0.55%) (12:37) 終値予想 3483.0 +2.0

買玉 自 発 売 中 買 発 自 売玉

TOTAL
 成行
 442500
 OVER
 5300 3468.0
 4900 3467.0
 3900 3466.0
 4500 3465.0
 5000 3464.0
 4600 3463.0 終
 4300 3462.0
 700 3461.0
 3460.0 1700
 3459.0 3800
 3458.0 7300
 3457.0 4100
 3456.0 5600
 3455.0 4000
 3454.0 2300
 3453.0 3200
 3452.0 2500
 3451.0 3600
 3450.0 4800
 3449.0 3300
 3448.0 1800
 3447.0 4000
 UNDER 458800

注文期限 本日中
 約定代金 345,000円
 手数料 247円
 受渡代金 -345,247円

注文

約定通知 当日

確認画面に行かなくても、概算が表示されます。

累計 引け 件数 他市場 確認省略

注文中 0株 現物 信用 注文中 約定済 終了
 保有 0株 現物 信用

フル板発注を使いこなそう

フル板発注ではダブルクリックで発注ができる

- ① でマウス取引機能をONにすることで、板上で発注や売却ができるようになります。
- ② 買いたい価格の赤マーク部分をクリックするとこのようなポップアップが出ます。この条件でよければ「注文」をクリックします。

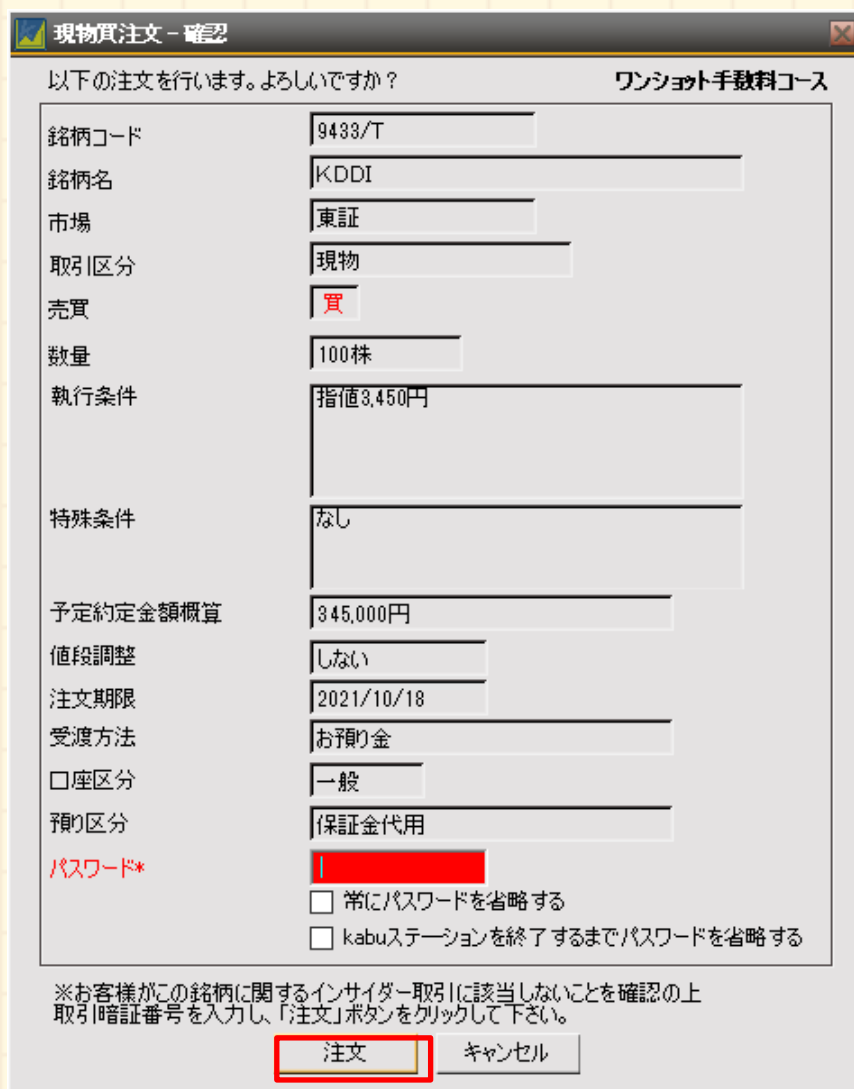

現物買注文 - 確認	
以下の注文を行います。よろしいですか？	
銘柄コード	9433/T
銘柄名	KDDI
市場	東証
取引区分	現物
売買	買
数量	100株
執行条件	指値3,450円
特殊条件	なし
予定約定金額概算	345,000円
値段調整	しない
注文期限	2021/10/18
受渡方法	お預り金
口座区分	一般
預り区分	保証金代用
パスワード*	<input type="password"/>
	<input type="checkbox"/> 常にパスワードを省略する
	<input type="checkbox"/> kabuステーションを終了するまでパスワードを省略する
※お客様がこの銘柄に関するインサイダー取引に該当しないことを確認の上取引暗証番号を入力し、「注文」ボタンをクリックして下さい。	
注文 キャンセル	

この確認画面やパスワード入力は省略することができますので、省略した場合は実質、左クリック2回(ダブルクリック)で発注が可能です。

フル板発注を使いこなそう

フル板(Fintech、Premiumプラン適用)で全ての気配を見る意味とは

■Fintechプラン、Premiumプラン

これらのプランが適用されると、株式、先物(mini含む)、日経225オプション(mini含む)においてすべての注文情報(板情報)をリアルタイムで表示することが可能になります。

Fintechプラン、Premiumプランが適用されることで、下記機能以外にも多くの機能がご利用いただけます。通常は8本しか見られない気配も①のスクロールバーで上の方の売り気配を見たり、下の方の買い気配を確認することができます。

- ① 全注文情報(板情報)表示
→ すべての注文情報(板情報)をリアルタイムで表示することが可能です。
- ② 全注文件数表示 ※株式のみ
→ すべての注文件数をリアルタイムで表示することが可能です。
- ③ 始値予想/終値予想 ※株式のみ
→ 寄付前の始値予想/引け前の終値予想を表示することが可能です。
※成行や引成の数が少ない等で表示されない場合があります。
- ④ リアルタイム株価予測
→ その日の活況銘柄が寄付前に分かる画期的なスクリーニングツールをご利用いただけるようになります。

すべての注文の「件数」や、「累計」を確認でき、大口の注文なのか、小口が集中しているのか等を確認することができます。例えば、大口主体の単発売り気配であった場合、その注文が消えてしまうと売り圧力が一気になくなることによる一段高があるかも・・・と考えることができます。

上の方の気配を確認することにより、どの価格帯で注文が厚く入っているのかをチェックすることができ、価格上昇の抵抗と考えることもできます。

フル板では、Fintechプラン、Premiumプランが適用になると「累計」「引け」「件数」ボタンが利用できるようになります。

Fintechプラン、Premiumプランが適用になると「リアルタイム株価予測」利用できるようになります。

引件数	引数量	件数	累計	売	中
3183	1138300	890800			TOTAL
					成行
					OVER
5	247500	1200			7490
1	246300	200			7489
3	246100	700			7488
	245400				7487
	245400				7486
	245400				7485

四季報を使いこなそう

一般信用売建で優待取り

一般信用売建で優待取り

便利な優待検索画面

■優待検索

優待サービスの1つにこの検索画面(マイページログイン後「株主優待一覧」をクリック)があります。検索した銘柄の株主優待が写真付で表示されて分かりやすくなっています。

この「株主優待一覧」は、当社に口座をお持ちのお客さまであれば誰でも使えます。①では権利月や投資金額はもちろん優待内容でも検索でき、例えば20万円でお米がもらえる優待銘柄を探したい場合は、権利月:指定なし、優待内容:「米」と入力、投資金額の上限を20万円、で検索すると該当銘柄が一覧で表示されます。



「株主優待一覧」はWEBマイページへログイン後→「株主優待一覧」をクリックすると表示することが出来ます。
※kabuステーションでは見られません。

株主優待銘柄

株主優待とは、企業（株式会社）が株主に対して品物やサービスをお米・図書カードなど様々です。
※株主優待内容は保有株数によって異なる場合があります。詳細は【主な優待内容】でご確認ください。

優待銘柄検索	優待内容	最低購入金額(参考) (最低売買単位 × 前日終値) 在庫株数
<p>銘柄名/コード 銘柄名またはコードを入力</p> <p>権利確定月 指定なし</p> <p>優待カテゴリ 指定なし</p> <p>優待内容 米</p> <p>投資金額 下限なし 20万円</p> <p>その他 <input checked="" type="checkbox"/> 一般信用長期売建可能銘柄 <input type="checkbox"/> 一般信用デイトレ売建可能銘柄</p> <p>検索する</p>	<p>日本M&Aセンターホールディングス(2127) /東京 【権利確定月】3月 【主な優待内容】米 食料品 継続保有</p>	<p>167,500円 単位:100株 前日終値:1,675円 現物買 信用売 信用売 一般長期在庫株数: --株 デイトレ在庫株数: --株</p>
	<p>キャリアデザインセンター(2410) /東京 【権利確定月】2022年03月31日 【主な優待内容】米 食料品</p>	<p>111,600円 単位:100株 前日終値:1,116円 現物買 信用売 信用売 一般長期在庫株数: --株 デイトレ在庫株数: --株</p>
	<p>月島機械(6332) /東京 【権利確定月】3月 【主な優待内容】新米 食料品 継続保有</p>	<p>101,500円 単位:100株 前日終値:1,015円 現物買 信用売 信用売 一般長期在庫株数: --株 デイトレ在庫株数: --株</p>
	<p>TBK(7277) /東京 【権利確定月】3月 【主な優待内容】クオカード又は米 食料品 金券 継続保有</p>	<p>34,600円 単位:100株 前日終値:346円 現物買 信用売 信用売 一般長期在庫株数: --株 デイトレ在庫株数: --株</p>

優待内容:米
投資金額の上限:20万円で検索

▶ 貸株サービス

一般信用売建で優待取り

一般信用売建可能銘柄の検索方法

■一般信用売建可能銘柄検索：

一般信用売建を利用したツナギ売りが注目されています。ここでは株主優待取得時のツナギ売り(いわゆる優待クロス)についてご案内します。

前ページの「株主優待一覧」で実際に銘柄を決めたら、早速買い付けを・・・といきたいところですが、権利を取った後は株価が下落することがあります。これは優待や配当金の理論価格分を失うことが理由ですが、せっかく購入した銘柄ですから、優待は欲しいけど保有株が含み損を抱えるのは防ぎたいと考える方もいらっしゃるかと思います。そこで一般信用の売建を利用します。現物の買い付けの際、同値で一般信用売建をしておく、現物が値下がりした場合でも一般信用売建の利益で相殺されますから、あとは権利取得後に品渡で決済することで優待を取得することができます。制度信用ではなく一般信用で売建するのは逆日歩の発生リスクを負いたくないからです。

※権利付最終日に売建玉を保留している場合は後日配当落調整金を支払う必要があります。

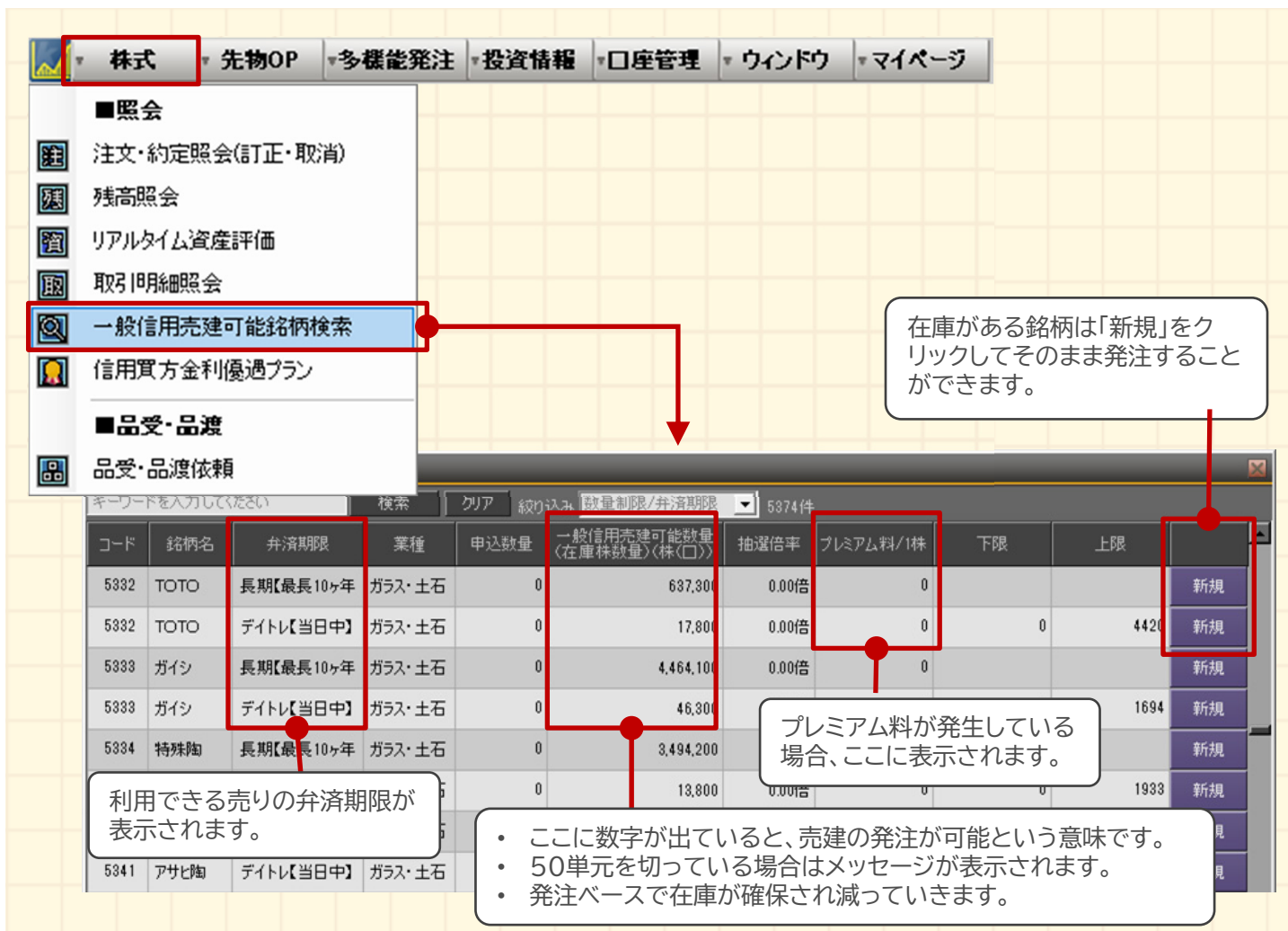

株式 先物OP 多機能発注 投資情報 口座管理 ウィンドウ マイページ

- 照会
 - 注文・約定照会(訂正・取消)
 - 残高照会
 - リアルタイム資産評価
 - 取引明細照会
 - 一般信用売建可能銘柄検索**
 - 信用買方金利優遇プラン
- 品受・品渡
 - 品受・品渡依頼

在庫がある銘柄は「新規」をクリックしてそのまま発注することができます。

コード	銘柄名	弁済期限	業種	申込数量	一般信用売建可能数量 (在庫株数) (株(口))	抽選倍率	プレミアム料/1株	下限	上限	
5332	TOTO	長期【最長10ヶ年】	ガラス・土石	0	637,300	0.00倍	0			新規
5332	TOTO	デイトレ【当日中】	ガラス・土石	0	17,800	0.00倍	0	0	4420	新規
5333	ガイシ	長期【最長10ヶ年】	ガラス・土石	0	4,464,100	0.00倍	0			新規
5333	ガイシ	デイトレ【当日中】	ガラス・土石	0	46,300				1694	新規
5334	特殊陶	長期【最長10ヶ年】	ガラス・土石	0	3,494,200					新規
				0	13,800	0.00倍	0	0	1933	新規
5341	アサヒ陶	デイトレ【当日中】	ガラス・土石							見

プレミアム料が発生している場合、ここに表示されます。

利用できる売りの弁済期限が表示されます。

- ここに数字が出ていると、売建の発注が可能という意味です。
- 50単元を切っている場合はメッセージが表示されます。
- 発注ベースで在庫が確保され減っていきます。

当社の一般信用の売建てには、「長期一般信用取引(プレミアム料あり/なし)」、「デイトレード信用取引(プレミアム料あり/なし)」があります。また、在庫制限の有り・無しがあり、在庫制限がある銘柄については、翌営業日取引分の在庫状況を19:30~開示しています(WEB/kabuステーション共)。

→ 当社HP「信用取引の概要」をご確認ください。

※ツナギ売りは「新規→返済」で日をまたぐ必要があるため、当日決済が条件の「デイトレード信用取引」は、ツナギ売りには利用できません。

一般信用売建で優待取り

優待取りポジションを発注してみよう

■優待取り:

銘柄が決まったら早速優待取りポジション(現物買い + 一般信用売建)を発注してみましょう。ここでは発注パネルでご説明しますが、もちろん発注ダイアログやフル板発注から発注してもOKです。

実際に現物買いと信用新規売建注文を発注をして、権利落ち後の値下がりヘッジが可能なポジションを組みましょう。現物買い+信用新規売建以外にも、信用新規買建(約定後→即品受)+信用新規売建からエントリーする方法もあります。

コード	銘柄名	時刻	現値	前日比	騰落率	前日
9433	* KDDI	15:00	3466.0	-14.0	-0.40%	
8001	* 伊藤忠	15:00	3255.0	+4.0	+0.12%	
9202	* ANAHD	15:00	2500.0	-71.5	-2.74%	
7974	* 任天堂	15:00	6100.0	-1210.0	-1.94%	62500.0
7203	* トヨタ	15:00	9740.0	-126.0	-1.28%	9866.0
6758	* ソニーG	15:00	10930.0	-25.0	-2.02%	11155.0
4188	* 三菱ケミHD	15:00				

銘柄登録リストからドラッグ&ドロップすることで、各種発注ダイアログ(発注パネル等)に銘柄を登録することが出来ます。

権利取得後は品渡で決済しよう！

権利取得後、優待取りポジション(現物+一般信用売建)を決済する際は、現物売りと一般信用買い返済を行うのではなく、一般信用売建の返済方法として現物を受け渡して決済を終わらせる【品渡】で決済をしましょう！

→品渡には手数料がかかりませんので、現物売却手数料、信用買い返済手数料を節約することができます。

一般信用売建で優待取り

信用新規売りと現物買いを同時に行う場合(いわゆるクロス取引)には、以下の点にご注意ください。

- 寄付までに発注してください。(ザラバや引けでのご注文は、直前値から株価が変動する可能性があり、不公正取引に該当する場合があります。)
- 「同一株数」「同一執行条件(又は同じ効果となる指値)」で発注してください。
- (株数が不均衡となったり、異なる執行条件にて発注された場合には、直前値から株価が変動する可能性があり、不公正取引に該当する場合があります。)
- 日頃の出来高と比較して過大な数量のクロス取引はお控えください。その他、市場の価格形成に影響を及ぼす可能性が高いと判断される取引については、当社より売買動機等について確認させていただく場合があります。

一般信用売建で優待取り

ツナギ売りにはバスケット／リスト発注が便利

■ツナギ売り：

バスケット発注を使用し、優待取りのツナギ売りポジションを一括発注することもできます。複数銘柄を発注する場合や、日中忙しい方にぴったりです。

バスケット発注とは、あらかじめ注文条件を入力(注文登録)しておく一括発注機能です。例えば、日中忙しい方は夜中など時間がある時に登録をしておき、寄付前に気配等を確認し即発注など、おでかけ前でも時間を取られることなく発注作業ができます。

普段からお客さまとお話しをさせていただいていると、「仕事が忙しくて日中取引ができない」とか、「子育てで忙しくてなかなか時間が割けない」といったお声を数多くいただきます。

そのような忙しいお客さまには、ぜひこのバスケット発注を利用して、時間を気にせずリスクを抑えた方法で株主優待を受け取ってもらえたらと思います。

また、類似機能として自動売買も登録可能な【リスト発注】もありますが、現物+信用といった異なる商品を一括発注できるバスケット発注の方がツナギ売りの際には適していると思います。

●バスケット発注(多機能発注 → バスケット発注)

コード	銘柄名	市場	取引区	売買	執行	数量条件	価格	数量	受渡区	預区分	口座区	信用区分	残高	株
<input checked="" type="checkbox"/>	9202 ANAHD	東証	現物	買	成行			100	お預り金	保証金代	一般	制度	残高	待前
<input checked="" type="checkbox"/>	9202 ANAHD	東証	信用新	売	成行			100			一般	制度	残高	待前

① チェックボックスでチェックをした注文について一括発注を行います。

② 銘柄コード入力や銘柄検索で、銘柄を登録します。

銘柄検索(F)	Ctrl+F
切り取り(T)	Ctrl+X
コピー(C)	Ctrl+C
貼り付け(P)	Ctrl+V
貼り付け+確定(E)	Ctrl+E

③ 市場を選択します。

市場
東証
東証
名証

④ 取引区分を選択します。

取引区分
現物
現物
信用新規
信用返済

⑤ 売買区分を選択します。

売買
買
買
売

⑥ 執行条件を選択します。

執行
指
成行
指値

MO
指値

⑦ 数量条件を選択します。

数量条件
FOK
FAS
FAK
FOK

先物・OP取引用の入力項目です。

⑧ 指値の場合はここで価格の訂正ができます。

⑨ 数量の訂正ができます。

数量
100
200

⑩ 信用区分の変更ができます。

信用区分
制度
制度
一般

無料利用条件/月額利用料金

広範な無料利用条件により、当社でお取引いただいている多くのお客さまがkabuステーションを無料でご利用いただけます。

kabuステーション通常プランのご利用料金は、990円(税込)/月です。

お客さまの取引実績や口座状況に応じて、無料でご利用いただけます

通常プラン

kabuステーション通常プランは、以下のいずれかに該当する場合、無料でご利用いただけます。

- ・ 初回申込みの翌々月第1営業日まで(※初回申込みの場合、Fintechプランまでご利用いただけます。)
- ・ 当社全取引における約定回数※が1回以上で翌月無料
- ・ お申込日の前営業日(継続は前月末)のお預り資産100万円以上で翌月無料
- ・ 信用取引口座開設済みの場合無料(新たに信用口座を開設する場合は開設完了日以降の申込から無料)
- ・ 先物オプション、FX、取引所CFDいずれかの口座を新規開設すると翌月無料

Fintechプラン

通常プランに加えて、下記サービスがご利用いただけます。

- ・ リアルタイム株価予測
- ・ フル板表示機能(全注文情報(板)/件数表示、圧縮板)
- ・ 始値/終値予測機能
- ・ ストップ高安リアルプレアラート
- ・ xenoFlash for kabu.com
- ・ リアルタイム資産評価
- ・ 取引明細照会
- ・ kabuステーション® API

ご利用条件

- ・ 信用取引口座または、先物オプション取引口座開設済みかつ、前月当社全取引における約定回数が1回以上ある

※kabuステーションを初回申込みの場合、翌々月第1営業日まで利用可能

Premiumプラン

Fintechプランに加えて、下記サービスがご利用いただけます。

- ・ フル板発注画面 最大【5枚】表示
- ・ (フル板画面1枚、デイトレ板画面4枚)
- ・ ワンクリック発注モード(デイトレ板画面内機能)
- ・ リアルタイム株価予測画面 最大【2枚】表示

ご利用条件

- ・ 信用取引大口優遇プラン・シルバープラン以上が適用 または、前月の先物・オプション取引手数料が11万円以上(税込)である

課金ルール等

※ kabuステーションは月単位(当月第2営業日開始～翌月第1営業日終了)での契約とし、毎月第2営業日早朝に各プラン(通常プラン、Fintechプラン、Premiumプラン)の無料利用条件の判定を行います。お客さまの前月のお取引実績等から、Premiumプラン、Fintechプラン、通常プランの順に無料利用条件の適合状況の判定を実施し、当月は該当するプランが自動的にご利用いただけます。通常プランについては、無料利用条件に該当しない場合、契約は自動的に終了します。再度ご利用になりたい場合は別途お申しいただく必要があります。

※ kabuステーション(通常プラン)は原則として申込時点で即時利用が可能です。kabuステーション(通常プラン)の無料利用条件に該当しない場合、月の途中よりお申し込みいただいた際は、お申し込み日から翌月第1営業日までの営業日数により日割りした金額をお支払いいただくことにより、ご利用が可能となります。なお、利用可能日が20営業日未満の場合に日割りになります。

※ お申込はログイン後お申込ページから簡単にお申しいただけます。お申込の際は「出金可能額」が利用料以上あるか、各プランの無料利用条件を満たしている場合のみお申しいただけます。なお、信用取引、先物オプション取引、FX(auカブコム FX・くりっく365)・取引所CFDをお取引いただいているお客さまは、保証金(証拠金)から預り金への振替が必要な場合があります。

※ お支払いいただきましたご利用料金は、如何なる理由においても返還できません。

※ 通常プランの無料利用条件、Fintechプランのご利用条件である約定回数に、信用取引の品受・品渡、先物取引のSQ決済、株式公開買付(TOB)はカウントされません。

※ 有料情報サービス規定につきましては「約款・規定」内「その他サービス規定」よりご確認ください。

【ご注意事項】

- 本案内はkabuステーションを用いた取引手法をご案内するものです。収益や勝率をお約束するものではありません。実際のお取引はお客さまご自身の判断で行ってください。
- auカブコム証券株式会社における情報およびサービスは、情報の提供を目的としており、特定の銘柄等の勧誘、売買の推奨、相場動向等の保証等をおこなうものではありません。
- auカブコム証券のお取扱商品へのご投資の際は、各商品に所定の手数料や諸経費等をご負担いただく場合があります。各商品等は価格の変動、金利の変動、為替の変動等により投資元本を割り込むおそれがあり、また商品等によっては投資元本を超える損失(元本超過損)が生じるおそれがあります。
- 各商品の手数料等は、商品、銘柄、取引金額、取引チャネル等により異なり多岐にわたるため、具体的な金額または計算方法を記載することができません。手数料等の詳細は、当社ホームページ(<https://kabu.com/cost/>)をご覧ください。手数料等には消費税が含まれます。
- 当社お取扱商品の手数料等およびリスクの詳細については、契約締結前交付書面、上場有価証券等書面、目論見書、約款・規定集および当社ホームページの「ご投資にかかる手数料等およびリスクについて」(<https://kabu.com/company/info/escapeclause.html>)や取引ルール等をよくお読みの上、投資の最終決定はご自身のご判断と責任でおこなってください。
- その他
 - 逆指値などの自動売買を含むすべての注文は、必ず約定するものではありません。
 - 当社自動売買システムにおけるトリガー(発注条件)判定と発注は市場から送信されるデータを元にしています。この市場から送信されるデータが遅延したり、トリガー(発注条件)判定において情報が不足する場合には自動売買が正しく機能することができません。予めご注意ください。
 - kabuステーションの概要は当社ホームページ(<https://kabu.com/kabustation/services.html>)にてご確認ください。
 - その他の詳細及び最新情報は当社ホームページ(<https://kabu.com/>)にてご確認ください。

【重要(必ずお読みください)】

ご投資にかかる手数料等およびリスクについて

<https://kabu.com/company/pressrelease/info/escapeclause.html>

au カブコム証券
A member of  MUFG

[金融商品取引業者等の登録番号等]

関東財務局長(金商)第61号
関東財務局長(銀代)第8号
関東財務局長(電代)第18号

[加入協会]

日本証券業協会
一般社団法人 金融先物取引業協会
一般社団法人 日本投資顧問業協会
一般社団法人 日本STO協会
一般社団法人 第二種金融商品取引業協会



au カブコム証券
A member of  MUFG