

kabuステーション Ver4.0.3 追加機能概要



2013年12月24日(木)リリースのkabuステーションVer4.0.3の追加機能や改善点についてご案内いたします。

※画像サンプルや機能については開発中のものであり、実際と異なる場合があります。



kabuステーション Ver4.0.3 目次

Copyright© 2001-2014 kabu.com Securities Co., Ltd. All right reserved.

目次

- | | |
|--------------------------|----|
| ■ 板気配の色味を変更 | P3 |
| ■ コーポレートアクション対応(前日比、騰落率) | P3 |
| ■ その他・不具合改善等 | P3 |
| ■ 無料利用条件/月額利用料金/ご注意事項 | P4 |

◇板気配の色味を変更

Copyright© 2001-2014 kabu.com Securities Co., Ltd. All right reserved.

■板気配の色味を変更：

お客様のご要望により板気配の色味を、フル板発注と同様の色味に変更いたしました。

前日終値：白 前日終値から上の価格帯：赤 前日終値から下の価格帯：青

旧 板気配表示

個別銘柄詳細 8703/T		
8703	KABUCOM	東証1部 12/01/10
価格	板	チャート ニュース T&S 個別 信用
東証1部	現値	100株単位
448 →	10.59 V	182200 10.59
	VW	453.3348 円
売	価格	買
	成行	
244300	OVER	
100	459	
1100	457	
600	456	
4200	455	
4000	454	
100	451	
1800	450	
1700 前	449	
現値 →	448	前
	448	100
	447	1000
	445	900
	444	400
	443	100
	442	1500
	441	400
	440	1800
	UNDER	58000

新 板気配表示

個別銘柄詳細:8703/T		
8703	KABUCOM	東証1部 14/01/09
価格	板	チャート ニュース T&S 個別 信用
東証1部	現値	100株単位
603 ↓	09.38 V	313300 09.41
-1	-0.17% VW	601.3904 円
売	価格	買
	成行	
426000	OVER	
32600	610	
13000	609	
9300	608	
20300	607	
26900	606	
38000	605	
3200	604	
1500	603	
現値 ↓	603	
	602	7900
	601	9100
	600	16300
	599	1500
	598	8900
	597	8200
	596	30200
	595	6800
	UNDER	222200



現値が603円のため、前日終値604円より下落して推移していることがひと目でわかります。

銘柄登録リストシート1		
シート	戦略	セクター指標
3765	ガンホー	東証JQs 14/01/09 2991
3766	ユーグレナ	東証マザーズ 14/01/09
8703	KABUCOM	東証1部 14/01/09
価格	板	チャート ニュース T&S 個別 信用
東証JQs	現値	100株単位
759 ↓	09.51 V	13404900 09.51
+31	+4.26% VW	751.4970 円
759	OVER	
78300	767	
75300	766	
161000	765	
62100	764	
73500	763	
30600	762	
27800	761	
10500	760	
現値 ↓	759	
	759	42100
	758	107400
	757	91600
	756	46800
	755	59000
	754	94800
	753	74100
	752	78100
	UNDER	3397000
東証マザーズ	現値	100株単位
1395 ↑	09.51 V	111000 09.51
+5	+0.36% VW	1391.5748 円
1395	OVER	
400	1402	
1300	1401	
5900	1400	
3000	1399	
2200	1398	
1900	1397	
2200	1396	
4900	1395	
現値 ↑	1395	
	1392	3000
	1391	3500
	1390	9900
	1389	2200
	1388	4900
	1387	11400
	1386	4600
	1385	11000
	UNDER	401400
東証1部	現値	100株単位
602 ↓	09.51 V	338000 09.51
-2	-0.33% VW	601.5556 円
602	OVER	
36800	610	
20000	609	
9300	608	
18900	607	
25600	606	
43300	605	
2300	604	
4200	603	
現値 ↓	602	
	601	4200
	600	13900
	599	7300
	598	8200
	597	8200
	596	29800
	595	6800
	594	2900
	UNDER	218400

前日より上昇

前日より少し上昇

前日より少し下落

◇コーポレートアクション対応

Copyright© 2001-2014 kabu.com Securities Co., Ltd. All right reserved.

■コーポレートアクション対応(前日比、騰落率)：

お客様のご要望により、株式分割や併合等コーポレートアクションの際に、前日比や騰落率が正しく表示されなかった問題を改善いたしました。

種別	数量	単価	金額	前日	前日比
現値	100株	1850	185000	182000	13/0
分割	-180150	-98.98%	1850	1850	
売	1950	200 H	1850	1850	
買	1851	100 L	1850	1850	

これまでの、分割当日にこのような表示になっていました。

これまでの、株式分割や併合等コーポレートアクションの際に、分割前の価格と分割後の価格差を単純に計算してしまい前日比や前日騰落率が左図のようになっておりました。今回のバージョンアップより、分割後単元での基準値で計算するよう改善し、分割当日から正しい前日比や前日騰落率が表示されます。

■その他・不具合改善：

ヘルプメニューのリンク先を新設したkabuステーション特設サイト内の動画・マニュアルページにリンクするよう修正しました。また、機微な不具合修正も行いました。

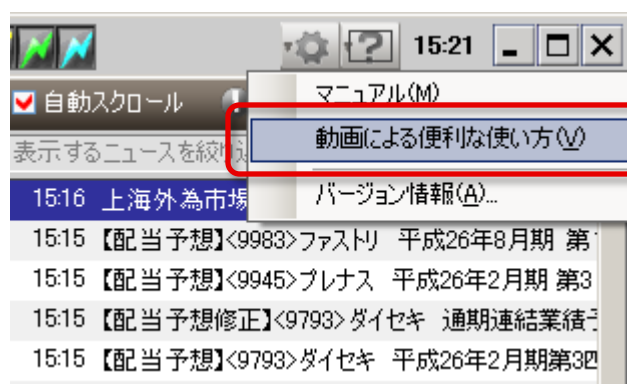

Kabuステーション特設サイト内の動画・マニュアルページにリンク



◇無料利用条件/月額利用料金/ご注意事項

Copyright© 2001-2014 kabu.com Securities Co., Ltd. All right reserved.

広範な無料利用条件により、当社でお取引いただいている多くのお客さまがkabuステーションを無料でご利用いただけます。利用料も低価格に抑え、ご希望の多かった課金方法もシンプルな内容に改善しました。

●kabuステーション™ 無料利用条件/利用料

無料利用条件 (1つ該当すれば無料)	初回お申込の場合、お申込日の翌々月第1営業日までは無料。 <ul style="list-style-type: none"> 当社全お取引における前月の約定回数が1回以上の場合。 お申込日の前営業日(継続利用は前月末)のお預り資産が100万円以上の場合。 前月に信用・先物OP・FX(店頭・大証・くりっく365・シストレFX)・取引所CFDいずれかの口座を新たに開設した場合。
利用料(月額)	945円(税込)

●フル板(追加オプション) 無料利用条件/利用料

無料利用条件 (1つ該当すれば無料)	初回お申込日から翌々月第1営業日までは無料。 <ul style="list-style-type: none"> 当社全お取引における前月の手数料実績30,000円以上の場合。 kabuステーション™の無料条件に該当し、且つ信用口座、または、先物オプション取引口座を開設済みである場合。
利用料(月額)	1,260円(税込)

●課金ルール等

※kabuステーション™利用料、フル板利用料ともに、月単位(当月第2営業日開始～翌月第1営業日終了)での契約とし、毎月第2営業日早朝に無料利用条件の判定を行います。無料利用条件に該当する場合、当月は自動的に継続してご利用いただけます。無料利用条件に該当しない場合、契約は自動的に終了しますので、再度ご利用になりたい場合は別途お申してください。

※kabuステーション™利用料、フル板利用料ともに、月の途中でのお申込の場合、当月の利用料はお申込日から翌月第1営業日までの残営業日数での日割り計算となります。
 ※お申込はログイン後お申込ページから簡単にお申いただけます。お申込の際は「出金可能額」が利用料以上あるか、無料利用条件を満たしている場合のみお申いただけます。どちらも満たしていない場合は、※「出金可能額」が利用料以上となるようご入金いただければお申込可能となります。
 信用取引、先物OP取引、店頭/大証FX、くりっく365、シストレFX、取引所CFDをお取引いただいているお客様は、保証金等から預り金への振替が必要な場合があります。振替方法については[第11章](#)をご覧ください。

●ご注意事項

- 証券投資は価格の変動等により投資元本を割り込むことがあります。お取引に際しては、契約締結前交付書面をよくお読みいただき、商品特性やお取引ルール等をよくご理解の上、ご自身のご判断で無理のない資産運用を行ってください。
- 信用取引・指数先物取引・指数オプション取引・海外指数先物取引は、保証金または証拠金以上のお取引が可能であるため、保証金や証拠金を超える大きな損失を被ることがあります。また、取引期限があり取引期限を越えてのお取引はできません。
- お取引に際しては、信用取引・指数先物取引・指数オプション取引・海外指数先物取引の契約締結前交付書面をよくお読みいただき、商品特性やお取引ルール等をよくご理解の上、ご自身のご判断で無理のない資産運用を行ってください。
- 詳細および最新情報は当社ホームページ(<http://kabu.com>)にてご確認ください。
- ◆ご投資にかかる手数料等およびリスクについてはこちら
 → <http://kabu.com/info/escapeclause.asp>
- ◆ご意見・苦情について(当社以外の窓口) 特定非営利活動法人
 → 証券・金融商品あっせん相談センター 電話: 0120-64-5005

カブドットコム証券株式会社
 金融商品取引業者登録: 関東財務局長(金商)第61号
 銀行代理業許可: 関東財務局長(銀代)第8号
 加入協会: 日本証券業協会、金融先物取引業協会

2013年12月24更新